



อินทราฟาร์มภูเก็ต ๒๕ หมู่ ๗ ซอยเกาะแก้ว ๒ ต.เกาะแก้ว
อ.เมือง จ.ภูเก็ต ๘๓๐๐๐ โทรศัพท์ ๐๘๒-๔๑๒๘๘๘๘

ฝ่ายบริหารและวางแผน คณะเกษตรศาสตร์
เลขรับ 159
วันที่ 24 ก.พ. 2566
เวลา 10.47 น.

วันที่ ๒๑ มกราคม พ.ศ. ๒๕๖๖

คณะเกษตรศาสตร์ มหาวิทยาลัยเทคโนโลยีราชมงคลศรีวิชัย
เลขรับ 394
วันที่ 22 ก.พ. 2566
เวลา 12.59 น.

เรื่อง เสนอโครงการศึกษาแหล่งเรียนรู้ชุมชน และการจัดการท่องเที่ยวเชิงเกษตร “อินทราฟาร์ม” จังหวัดภูเก็ต

เรียน คณบดีคณะเกษตรศาสตร์

เนื่องด้วย กลุ่มวิสาหกิจชุมชนประมงชายป่าเลนเกาะพร้าว (อินทราฟาร์มภูเก็ต) ซึ่งเป็นกลุ่มวิสาหกิจที่ทำการเพาะเลี้ยงสัตว์น้ำแบบผสมผสานตามหลัก “ปรัชญาเศรษฐกิจพอเพียง” โดยได้จัดทำกิจกรรมท่องเที่ยวเชิงเรียนรู้วิถีชีวิตประมงพื้นบ้าน ซึ่งองค์การผ่านมาตรฐานการรับรองธุรกิจนำเที่ยวโดย ISCC โดยมีกิจกรรมดังนี้

๑. เรียนรู้กระบวนการผลิตไข่มุกโดยคนไทย วิธีการทดสอบมุกแท้ และการแปรรูปเปลือกหอยมุกตามแนว BCG Economy Model
๒. ชมอควาเรียมแบบเปิด เพื่อดูสัตว์น้ำต่างๆพร้อมทั้งให้อาหารได้ เช่น กุ้งมังกร ปลาการ์ตูน ปลาน้ำเค็มทะเลมอน ฯลฯ
๓. ฝึกพายคายัคคลองป่าโกงกาง ชมป่าผืนงามกลางทะเล เพื่อเป็นทักษะในการพายเรือไปตลอดชีวิต
๔. ฝึกทำผ้ามัดย้อมจากสีธรรมชาติที่ชาวบ้านใช้ย้อม แห อวน มาประยุกต์กับผ้า
๕. ปล่อยลูกพันธุ์สัตว์น้ำคนละ ๑ ตัว เพื่อเพิ่มปริมาณสัตว์น้ำในธรรมชาติ เรียนรู้การเสียสละรักษาสัตว์สิ่งแวดล้อม

กิจกรรมทางเลือกมีดังนี้

๖. เก็บขยะบริเวณชายหาดเกาะมะพร้าว
๗. ปลูกป่าชายเลน
๘. ฝึกทำขนมพื้นบ้าน “ขนมโค”
๙. ทานอาหารทะเลจากฟาร์มที่ผ่านมาตรฐาน GAP และ Green Industry

เพื่อให้สมาชิกในองค์กรของท่านได้เรียนรู้ประสบการณ์ชีวิตจากอาชีพพื้นฐานของคนในจังหวัดภูเก็ต เสริมสร้างแนวคิดการเป็นผู้ประกอบการสำหรับสมาชิกในองค์กรของท่านทุกช่วงวัยได้ โดยวิทยากร ที่มีความรู้ความสามารถมีรางวัลมากมาย ทางกลุ่มเราสามารถปรับรูปแบบกิจกรรมตามงบประมาณที่ทางองค์กรของท่านต้องการ โดยสามารถรองรับสมาชิกในองค์กรของท่านได้สูงสุด ๑๕๐ คนต่อครั้ง ซึ่งมีโรงเรียนในจังหวัดภูเก็ต มหาวิทยาลัยในจังหวัดภูเก็ต องค์กรชุมชนต่างๆ ในจังหวัดภูเก็ต หน่วยงานราชการในจังหวัดภูเก็ตและต่างจังหวัด ได้มาทำกิจกรรมแล้วตามโครงการดังกล่าว ทางฟาร์มจัดเรือโดยสารของชุมชนรับส่งซึ่งผ่านมาตรฐานกรมเจ้าท่า มีประกันอุบัติเหตุให้และจะต้องใส่เสื้อชูชีพตามข้อกำหนด ในช่วงระยะเวลากว่า ๒ ปีที่เราได้ต้อนรับนักท่องเที่ยวทั้งไทยและต่างชาติมาหลายพันคน ทุกคนสนุกปลอดภัย ได้ความรู้ใหม่ๆ และทานอาหารทะเลสดๆอร่อย ซึ่งเราได้คะแนนสูงสุดในพื้นที่ จาก Google

หมายเหตุ ด้านความปลอดภัย เสื้อชูชีพ ประกันอุบัติเหตุ ทุนประกัน ๑๐๐,๐๐๐ บาท ที่เลี้ยงดูแลตลอดโครงการ

จึงเรียนมาเพื่อพิจารณา ขออนุญาตประชาสัมพันธ์ในองค์กรของท่านและภาคีเครือข่ายมีโอกาสเดินทางมาที่จังหวัดภูเก็ต ได้โปรดพิจารณาเลือก อินทราฟาร์ม เป็นส่วนหนึ่งของจุดหมายในการศึกษาดูงานของท่าน

เรียน คณบดี

- เพื่อโปรดทราบ กลุ่มวิสาหกิจชุมชนประมงชายป่า
เลนเกาะพร้าว (อินทราฟาร์มภูเก็ต) เสนอโครงการศึกษาแหล่ง
เรียนรู้ชุมชน และการจัดการท่องเที่ยวเชิงเกษตร “อินทราฟาร์ม”
จังหวัดภูเก็ต
- เห็นสมควรมอบทุกฝ่าย ทุกสาขาทราบและประชาสัมพันธ์
อภิชญา
22 ก.พ. 2566

ขอแสดงความนับถือ

(นายจิตติ อินทราเจริญ)

๒๐๖๖/๒๕๖๐

ประธานกลุ่ม วิสาหกิจชุมชนชุมชนประมงชายป่าเลนเกาะพร้าว

๒๒ ก.พ. ๒๕๖๖

- ทรงก

- ๒๐๖๖/๒๕๖๐/๒๕๖๐/๒๕๖๐

๒๕ ก.พ. ๒๕๖๖

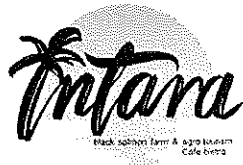

อินทรี ฟาร์ม

ศูนย์เผยแพร่ความรู้ด้านการเพาะเลี้ยงสัตว์น้ำในกระชังแบบผสมผสาน

โดยวิสาหกิจชุมชนชายป่าเลนเกาะพร้าว ซึ่งดำเนินกิจกรรมด้านการเพาะเลี้ยงเชิงอนุรักษ์ และบริษัท ภูเก็ตทัวริзм ฟาร์ม จำกัด ดำเนินการด้านท่องเที่ยว

ประวัติฟาร์ม

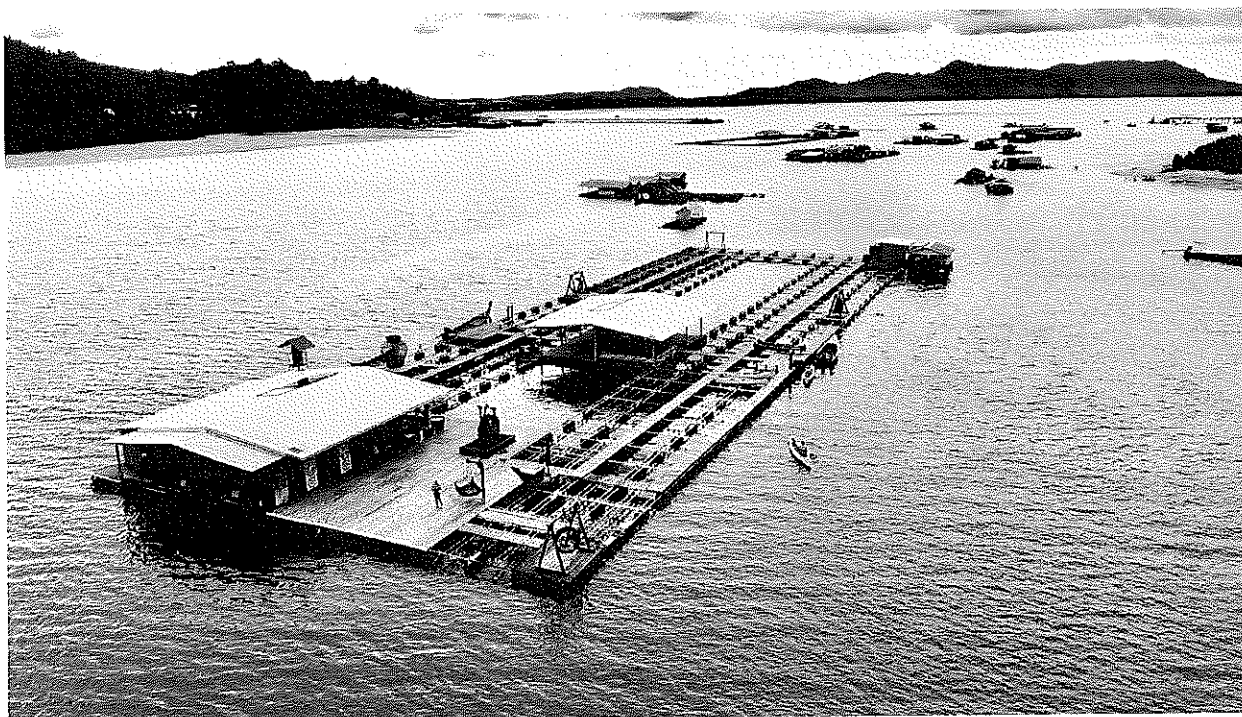

กลุ่มของเราเป็นกลุ่มเกษตรกรที่ทำการเพาะเลี้ยงสัตว์น้ำในพื้นที่ชายฝั่งระหว่างช่องแคบเกาะมะพร้าวและเกาะภูเก็ต เริ่มมาตั้งแต่ปี พ.ศ. ๒๕๒๑ ปัจจุบันอาชีพได้ถูกส่งต่อมายังลูกหลานรุ่นที่ ๒ และ ๓ ตามลำดับ ตลอดช่วงที่ผ่านมาเราเลี้ยงสัตว์น้ำเชิงเดี่ยว เวลาเจอโรคระบาดก็ตายหมดฟาร์ม หลายฟาร์มได้เลิกกิจการและไปประกอบอาชีพที่เกี่ยวข้องกับการท่องเที่ยว ช่วงโรคระบาด (โควิด) ที่ผ่านมาลูกหลานตกงานพร้อมกันทั้งหมด ทำให้ตระหนักได้ว่า อาชีพที่มั่นคงคืออาชีพการผลิตเพื่อการบริโภค การปรับเปลี่ยนวิธีการเลี้ยง โดย น้อมนำปรัชญา เศรษฐกิจพอเพียง มาใช้เป็นหลักแนวคิดในการดำเนินชีวิต มีความพอประมาณ มีเหตุผล และสร้างภูมิคุ้มกัน ในตัวที่ดีพอต่อผลกระทบใดๆอันเกิดจากการเปลี่ยนแปลงทั้งภายในและภายนอก

ทางกลุ่มได้ปรับการเพาะเลี้ยงเป็นแบบผสมผสาน เพื่อลดความเสี่ยง ฟังฟังสัตว์น้ำหลายกลุ่ม และเชื่อมโยงกับการท่องเที่ยวในฟาร์มเพื่อเป็นแหล่งตลาดขายผลผลิตเอง ทดแทนการผ่านพ่อค้าคนกลาง การรวมตัวของลูกหลานเกษตรกรกลับมาฟื้นฟูฟาร์มเพาะเลี้ยงเพื่อการผลิตอาหารและเชื่อมโยงกิจกรรมท่องเที่ยวทำให้เกิดระบบที่เกื้อหนุนกันทำให้เกิดการท่องเที่ยวที่ยั่งยืนเพื่อให้ลูกหลานชาวภูเก็ตเป็นผู้ประกอบการเองมีรายได้หลายทางได้มีอาชีพที่ยั่งยืนต่อไป

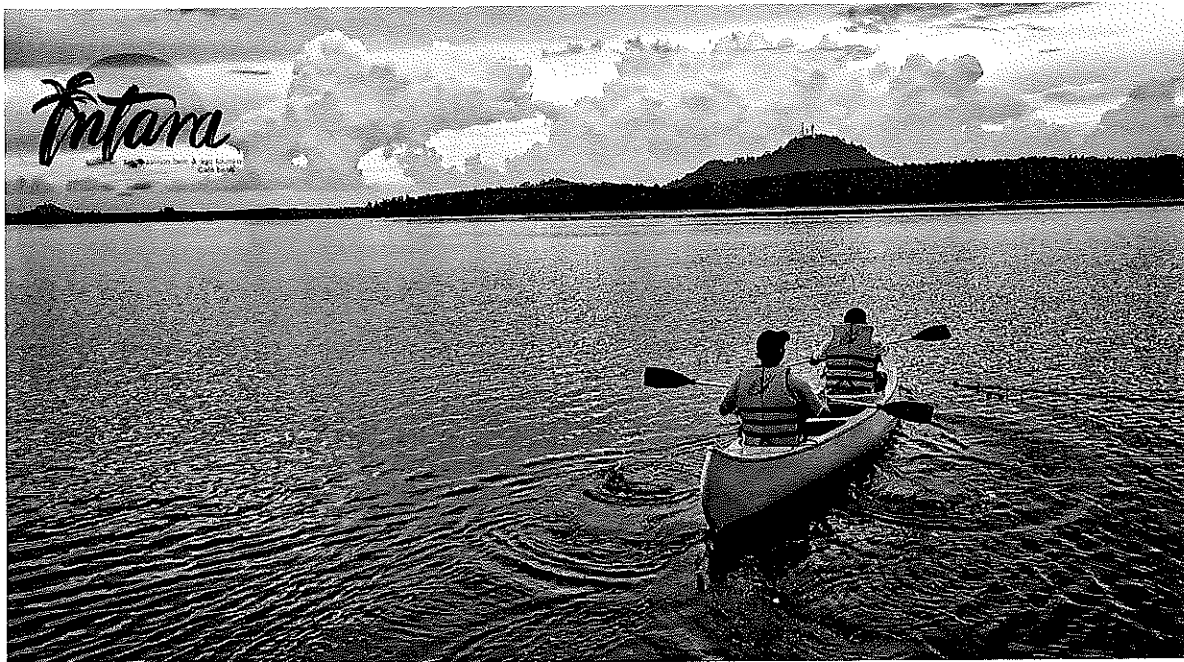

เหตุผลใดที่องค์กรควรมาสใจเรียนรู้กิจกรรมดังกล่าว

ภูเก็ตเป็นจังหวัดที่เป็นเกาะ มีภูมิศาสตร์ที่มีน้ำทะเลล้อมรอบ เหมาะสำหรับการเพาะเลี้ยงสัตว์น้ำเป็นอย่างยิ่ง แต่ด้วยยุทธศาสตร์เน้นไปที่การท่องเที่ยวทำให้ลูกหลานชาวภูเก็ตส่วนใหญ่ถูกผลักดันไปเป็นลูกจ้างในธุรกิจท่องเที่ยว ซึ่งจริงๆ พวกเขาเหล่านี้ชนพื้นเมืองภูเก็ต ควรจะสามารถมีช่องทางทำอาชีพของตนเองที่สอดคล้องกับศักยภาพที่กำเนิด โดยปกติการเพาะเลี้ยงสัตว์น้ำในกระชังมีข้อจำกัดอย่างหนึ่ง คือ การเดินทางที่มีต้นทุนสูง ทำให้คนโดยทั่วไปไม่สามารถลงสัมผัสได้ง่าย โดยเฉพาะการเลี้ยงหอยมุก ซึ่งเป็นสัตว์น้ำประจำจังหวัด แม้เป็นคนพื้นถิ่นก็น้อยคนนักที่เคยได้เรียนรู้ การเปิดศูนย์เผยแพร่ความรู้ด้านการเพาะเลี้ยงสัตว์น้ำในกระชังแบบผสมผสาน จะทำให้เยาวชนจะได้สัมผัสประสบการณ์ใหม่ อาทิ เรียนรู้การเพาะเลี้ยงหอยมุกของไทย ซึ่งปกติจะให้เฉพาะนักท่องเที่ยวต่างชาติเข้าชมในราคาแพง ทดลองเป็นเกษตรกรเลี้ยงปลา Black salmon ซึ่งเป็นปลาที่เพาะเลี้ยงได้เพียงแห่งเดียวในประเทศไทยที่จังหวัดภูเก็ต การเลี้ยงหอยแมลงภู่ การเลี้ยงกุ้งมังกร การอนุบาลปลาการ์ตูนหลากสายพันธุ์เพื่อเตรียมปล่อยลงทะเลธรรมชาติ ให้อาหารปลาหอยทะเลยักษ์ สัมผัสปลากะชังนานาชนิด เรียนรู้การทำกระชังเพาะเลี้ยง และ ลงทะเลพายเรือคายัคหรือนั่งเรือก้อแจนสัมผัสผืนป่าชายเลนอันสมบูรณ์ใกล้เมืองทดลอง เป็นชาวประมง ยกหย่องตกปู วางไทรดักปลา วางอวนถ่วง และอวนปลากระบอก เรียนรู้วิถีชีวิตชาวประมงพื้นบ้านของภูเก็ต



ธุรกิจของเราเป็นธุรกิจสีเขียว ใช้พลังงานจากธรรมชาติและมีระบบการจัดการสิ่งแวดล้อมที่ดี ลดการล่า&ทำลาย ธรรมชาติด้วยการปฏิบัติจริง ด้วยตนเอง อินทราฟาร์ม มิใช่แค่ เรียนรู้ สนุกสนาน เก็บขยะ ปลูกป่า ปล่อยลูกพันธุ์กุ้ง, หอย, ปลู&ลดการล่าจากธรรมชาติด้วยการเพาะเลี้ยงที่มีคุณภาพ จนผ่านการประเมิน Green Industry level 2 จาก กระทรวงอุตสาหกรรม ปรับกระบวนการภายในจริงจัง เพื่อความรับผิดชอบต่อลมหายใจให้สิ่งแวดล้อม & ลูกหลานของเราต่อไป

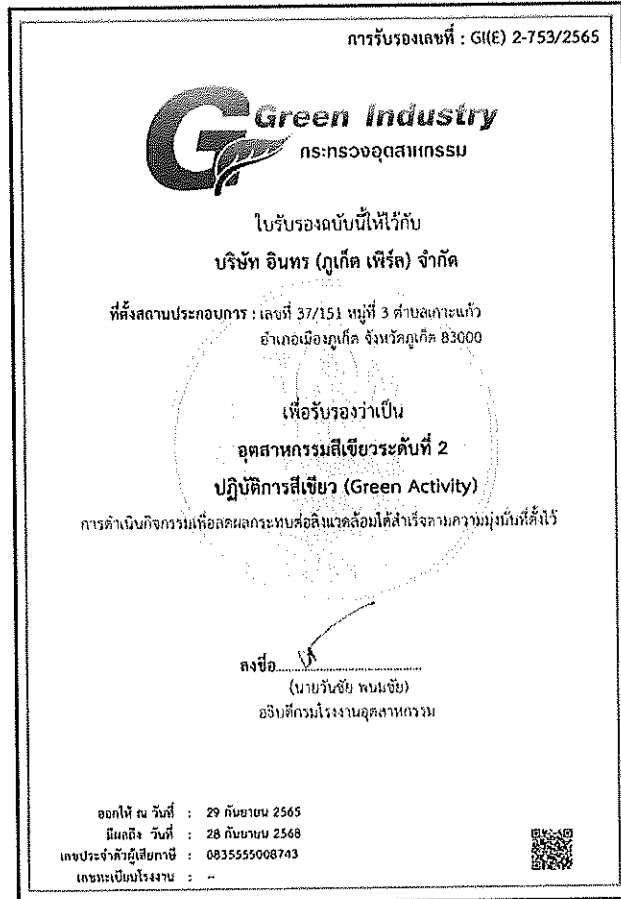

รับประทานอาหารซีฟู้ดสดๆอร่อยปลอดภัย เพราะในฟาร์มของเรามีการเพาะเลี้ยง ปลาทะเล(Marine fish) และ หอยแมลงภู (Mussels) มีการปฏิบัติทางการเพาะเลี้ยงที่มุ่งให้เกิดกระบวนการผลิตเพื่อ ได้ผลิตผลที่ดี เป็นที่พึงพอใจของผู้บริโภค จนมีคะแนนวีวีสูงสุด จนผ่านการประเมิน Certificate of Good Aquaculture Practice "GAP" โดย Department of Fisheries (กรมประมง)



การจัดการท่องเที่ยวของเราผ่านมาตรฐานการตรวจรับรองตามมาตรฐานธุรกิจนำเที่ยว และเป็นตัวอย่างการนำเที่ยวของชุมชน ในแนว Agro tourism ที่ผ่านมาตรฐานของไทยเทียบเท่าสากล

โดย ISCC (ศูนย์รับรองระบบมาตรฐานนานาชาติ มหาลัยเทคโนโลยีพระจอมเกล้าธนบุรี)

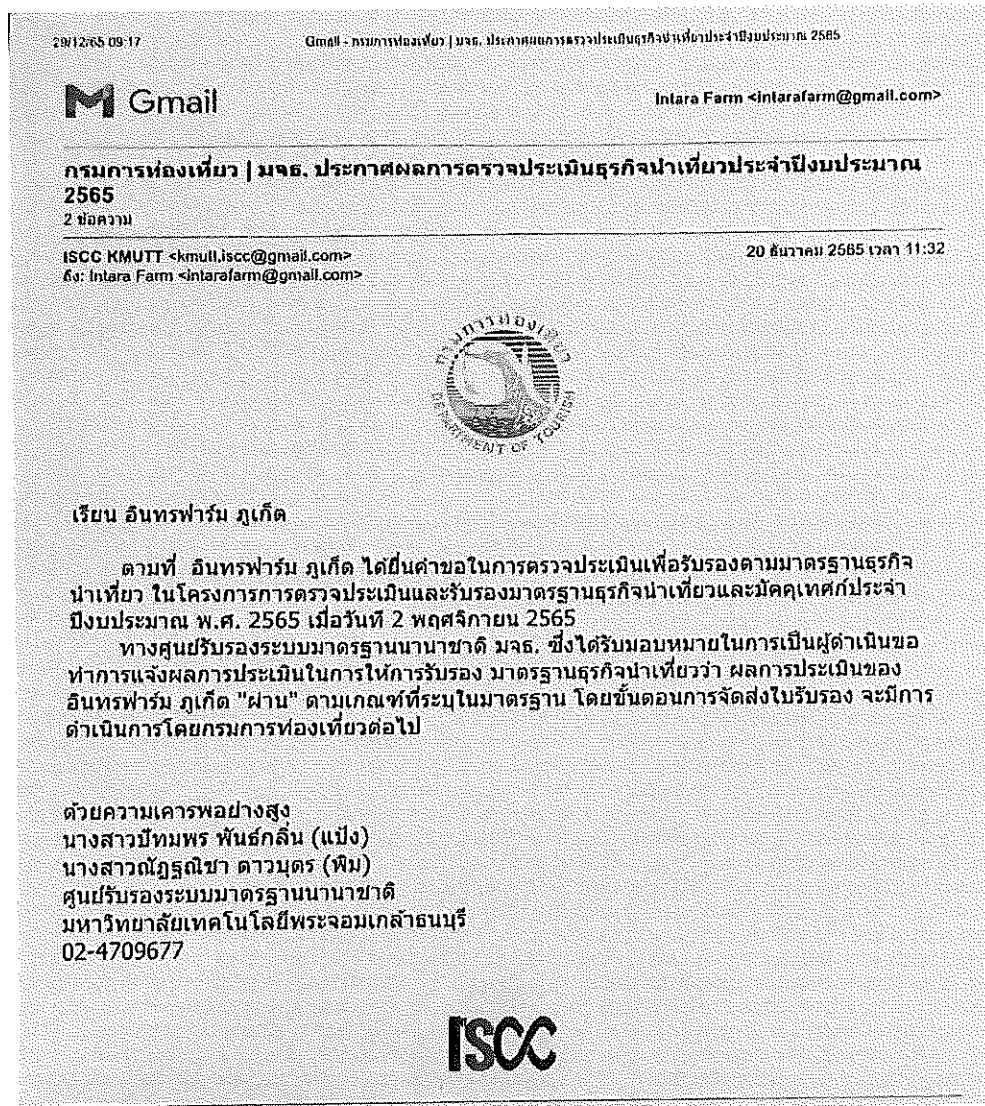

รายละเอียดกิจกรรมภายในฟาร์ม

๑. ถึงท่าเรือแหลมหิน เดินทางเพียง ๕ นาที ปลอดภัยใส่ชูชีพ ด้วยเรือ กอจันของฟาร์ม หรือ เรือหัวโทงโดยสาร ของชุมชน

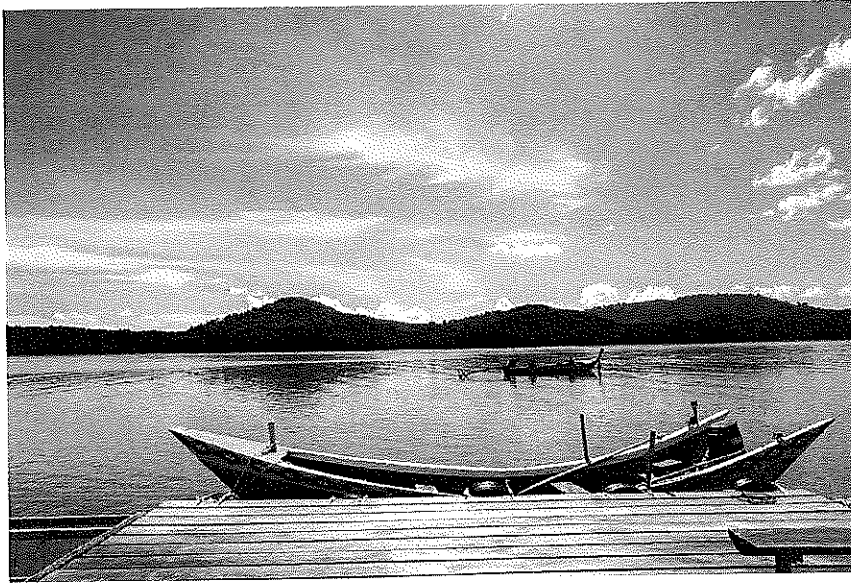

๒.ต้อนรับเข้าสู่ฟาร์ม เจ้าหน้าที่อธิบายเรื่อง

๒.๑ กระบวนการผลิตหอยมุก ได้สัมผัสหอยมุกที่ยังมีชีวิตทั้ง ๓ ชนิด เรียนรู้วิธีการผลิตไข่มุก

โดยละเอียด ตามตอบเรื่องไข่มุกจนเข้าใจว่ามุกแท้กับปลอมต่างกันอย่างไร

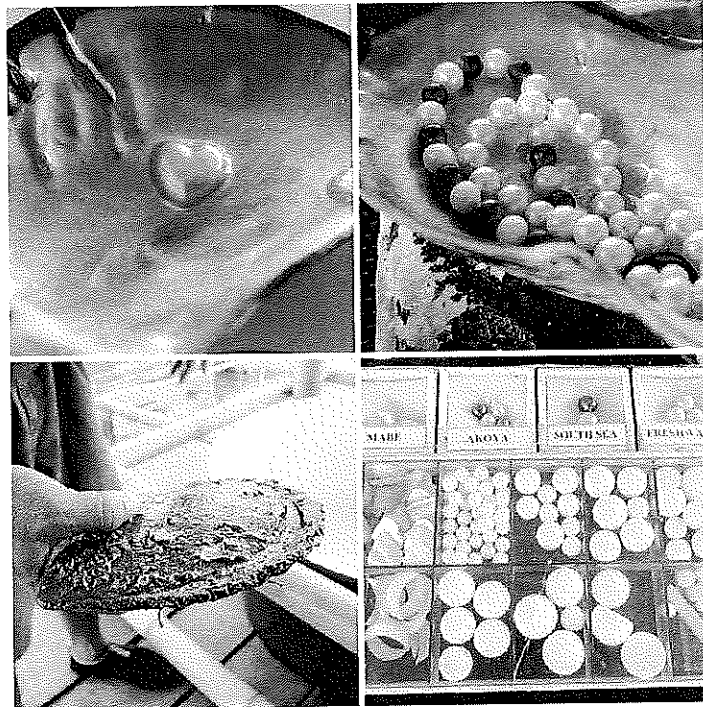

๒.๒ เรียนรู้การอนุบาลกุ้งมังกร สัมผัสกุ้งมังกรตัวยักษ์หาชมได้ยาก

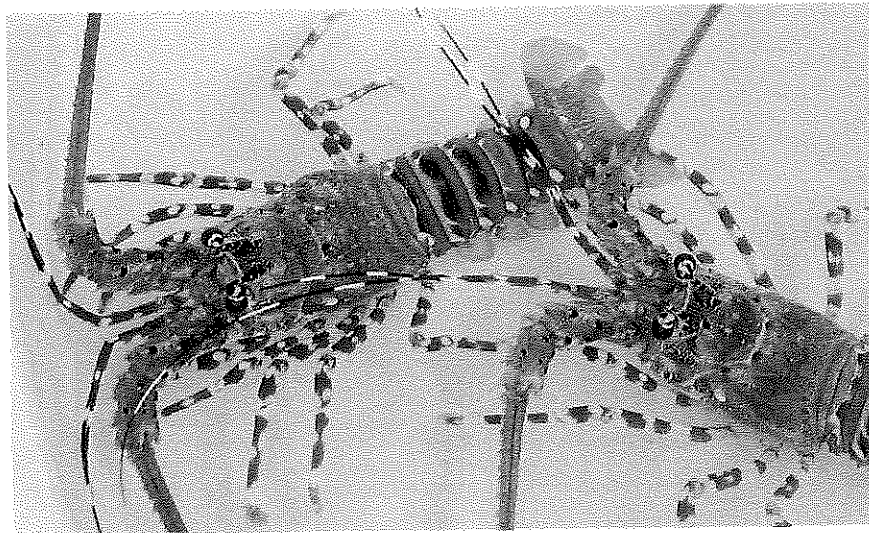

๒.๓ เรียนรู้การทำผ้ามัดย้อมจากสารสกัดจากธรรมชาติ ซึ่งเป็นภูมิปัญญาของชาวประมงพื้นบ้านใช้ในการย้อม เสื้อ กางเกง ก่อนนำไปใช้เพื่อให้ทนทานต่อการกัดกร่อนของน้ำทะเล ท่านจะได้ผ้ามัดย้อมที่มีสีน่ายามในโลกเป็นของท่าน



๒.๔ เรียนรู้และสัมผัสการอนุบาลลูกปลาการ์ตูนหลากสายพันธุ์ แบบไม่ต้องค้ำน้ำและการเตรียมปลาเพื่อปล่อยลงสู่ธรรมชาติ

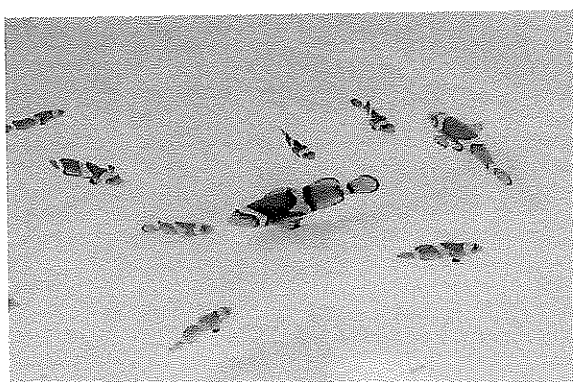

๒.๕ ออกจากส่วนอธิบายรับอาหารปลาเพื่อเข้าสู่โซนการเพาะเลี้ยงปลา Black Salmon และปลาอื่นๆหลากหลายสายพันธุ์ เริ่มต้นทำตัวเป็นเกษตรกรฝึกให้อาหารปลา

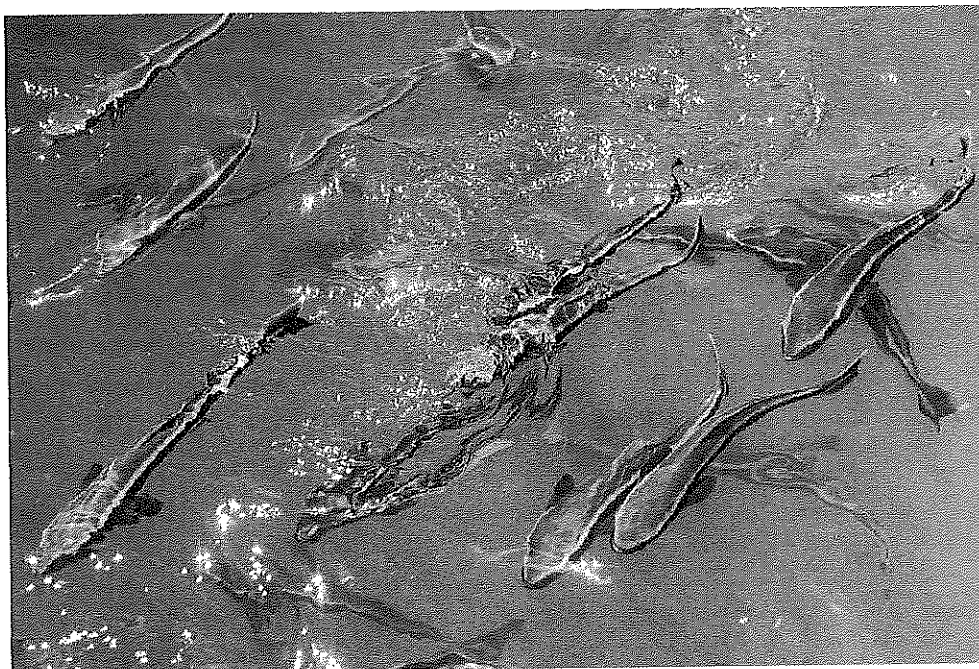

๒.๖ เข้าสู่โซนการเลี้ยงหอยมุกและหอยแมลงภู่ เด็กๆสามารถดึงพวงหอยขึ้นมาศึกษาได้ตามความสนใจเดินเข้าสู่โซนปลาหมอตะเล ชมการให้อาหารกินจุ กินดูได้ทั้งวัน และดูปลาเสื่อพ่นน้ำ



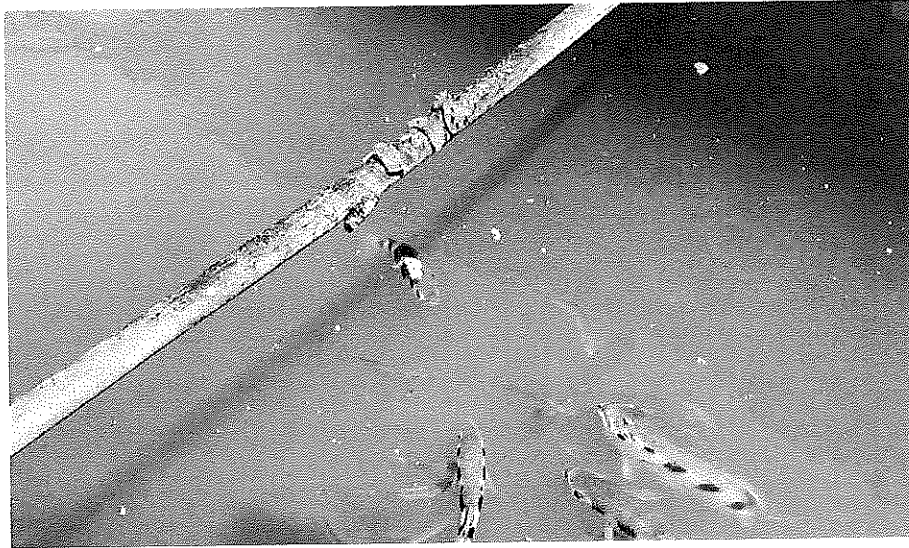

๒.๗ รับลูกพันธุ์สัตว์น้ำคนละ ๑ ตัว ลงเรือคายัคลำละ ๓ คน หรือนั่งเรือก้อจัน หรือหางยาว เข้าสู่ป่าชายเลนใกล้ฟาร์ม สัมผัสป่าชายเลนพื้นสมบูรณ์เรียนรู้ชนิดพันธุ์ไม้ และสัตว์ในป่า อาทิ นก ปู หอย และลิง

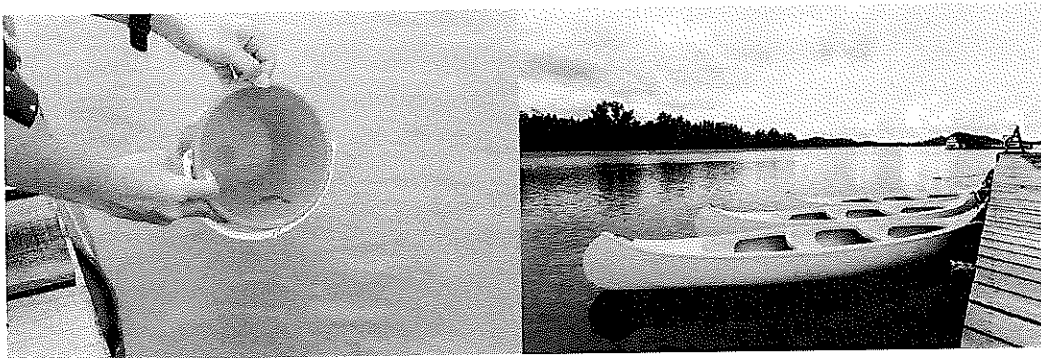



๒.๘ ออกจากแนวป่าพายเรือทำกิจกรรมประมงพื้นบ้าน ยกโทร ยกห้อยง ยกอวนดุ้ง ยกอวนลอย ดูว่าปลา ฟู
ขาวประมงจับสัตว์น้ำกันอย่างไร



๒.๙ กลับขึ้นแพ เพลิดเพลินถ่ายภาพที่ระลึกกับมุมสวยๆที่น่าจดจำ ก่อนเดินทางกลับ โดยสวัสดิภาพ

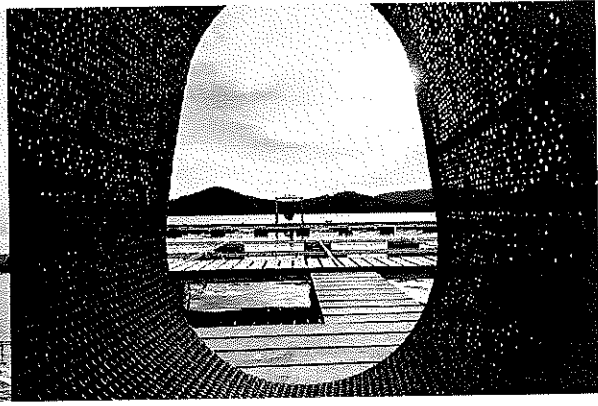
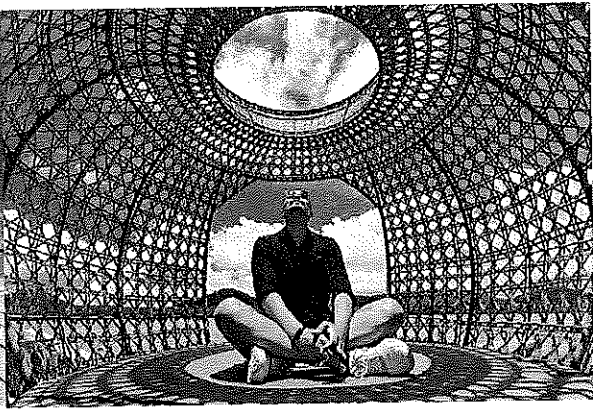
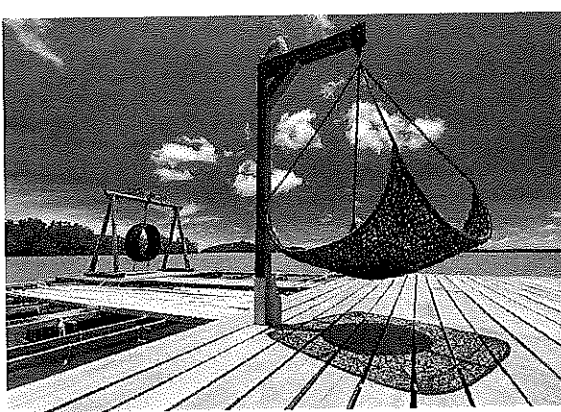

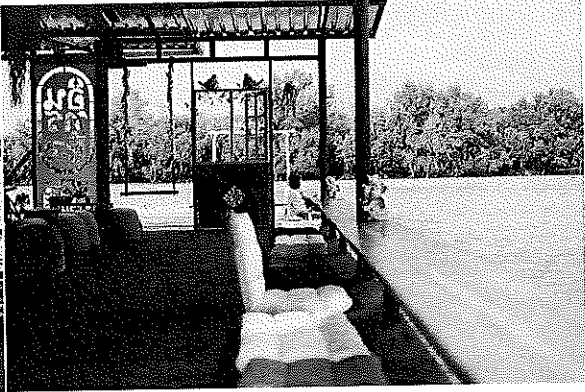

แผนที่ฟาร์ม และอื่นๆ

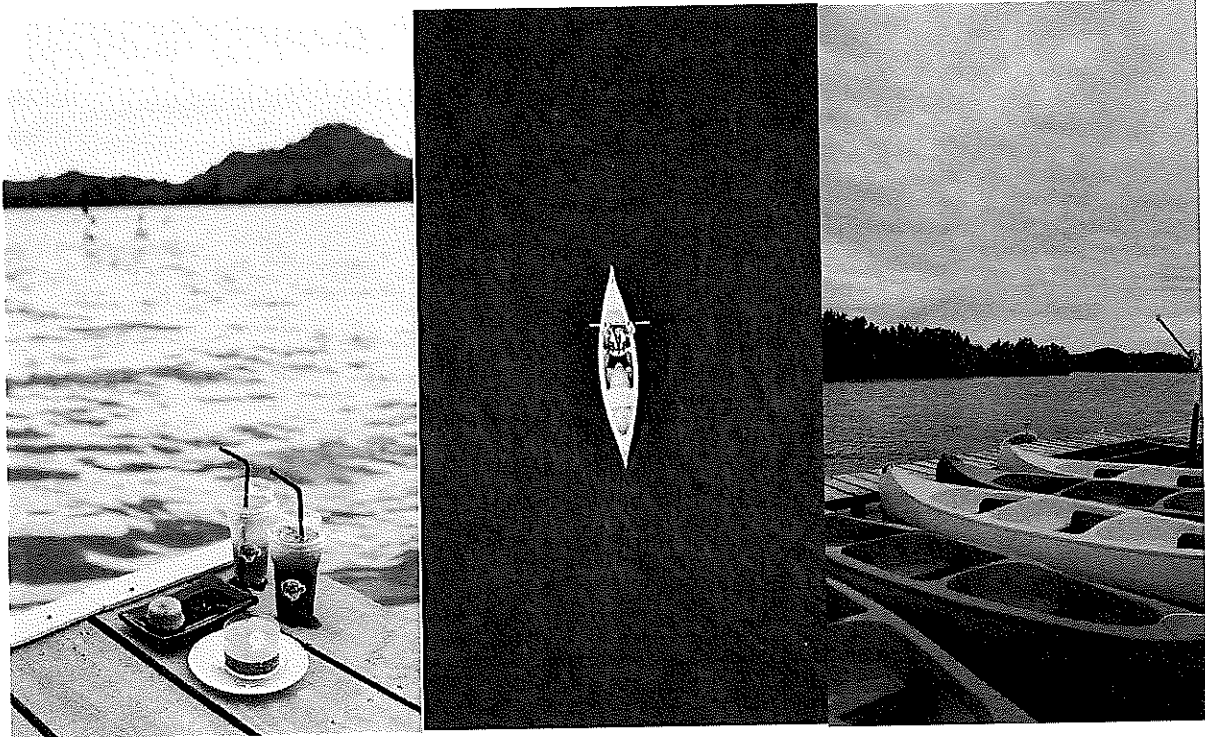
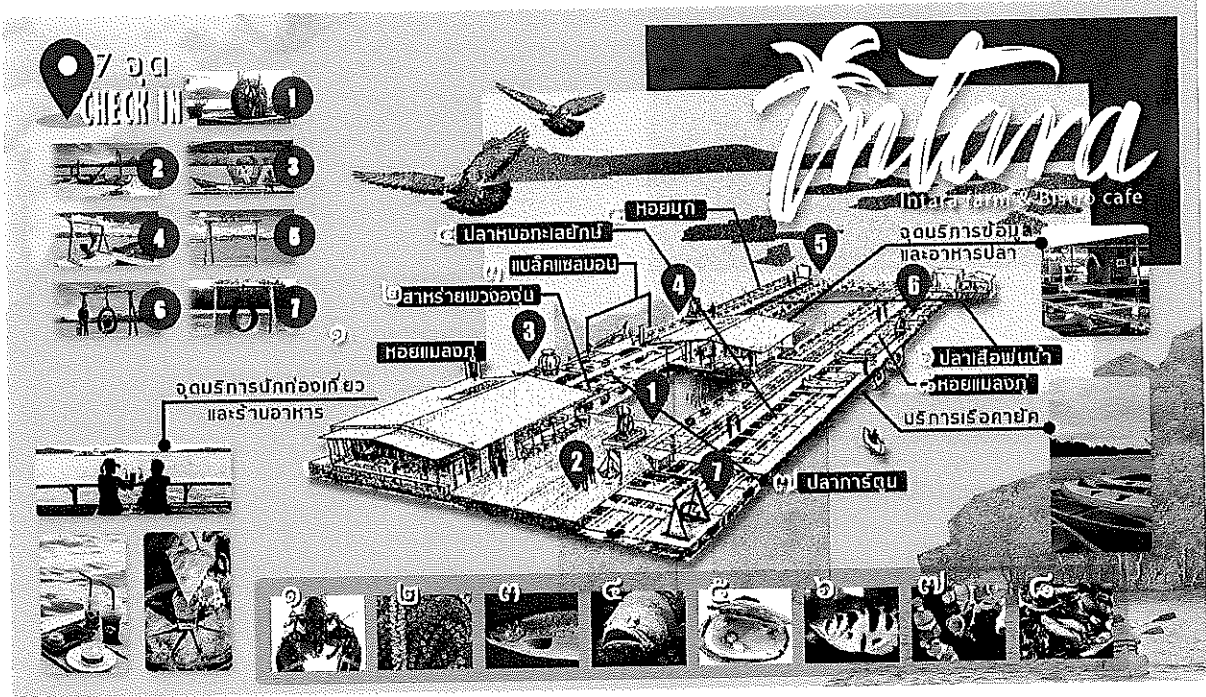

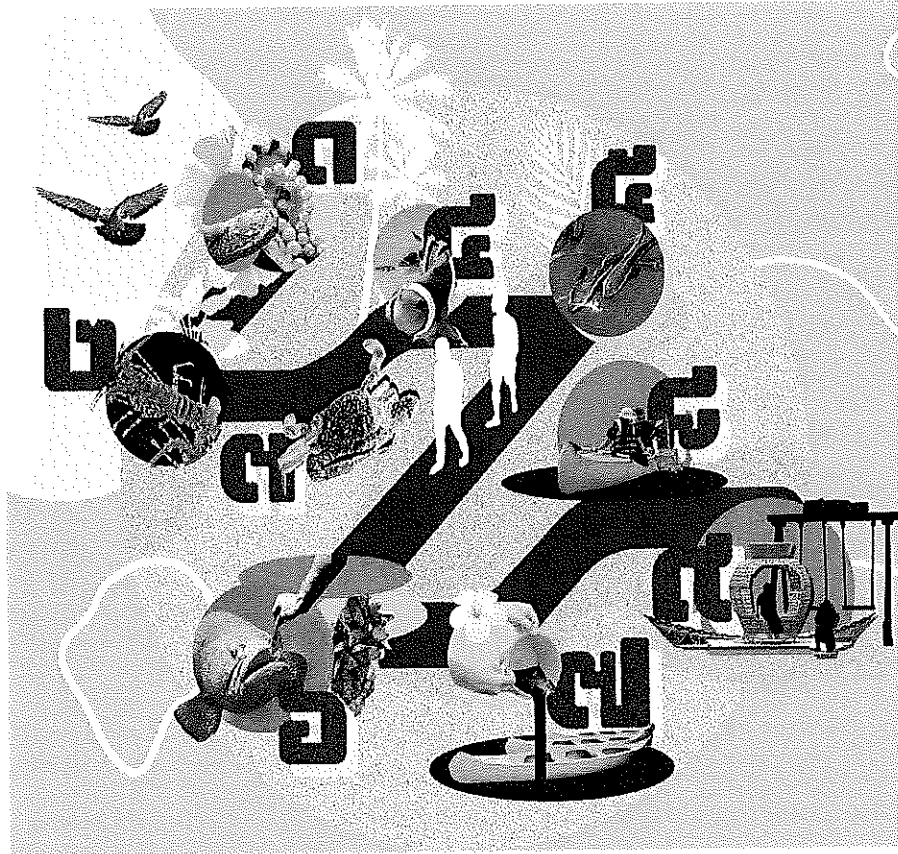

- WELCOME TO **Antara FARM**
- ก** เรียนรู้วิธีการผลิตไข่ไก่โดยละเอียด ตามตอนเรื่องไข่ในอุ้งนางว่า นกที่เก็บไข่จนสำเร็จกับอย่างไร
 - ข** เรียนรู้การอนุบาลฟักไข่จน สัมผัสถึงมังกรตัวอ่อนที่เกาะบนไข่ยาก
 - ค** เรียนรู้การตำรามาการป่นำ ปู่ป้าในบ่อปลาอย่างไรและการเพิ่ม ปริมาณปุ๋ยในธรรมชาติ
 - ง** เรียนรู้และสัมผัสการอนุบาลลูกปลาการดูแลหลายพันธุ์ แบบไม่ ต้องล่านำ และการเตรียมปลาเพื่อปล่อยขงสู่ธรรมชาติ
 - จ** รับอาหารปลาที่ง่างูไขว้ไขว้ปลาเลี้ยงปลา Black Salmon และ ปลาอื่น ๆ สารพัดชนิด ลองเป็นเกษตรกรฝึกให้อาหารปลา
 - ฉ** เข้าสู่โซนการเลี้ยงหอยมุกและหอยแครงสวยๆ เด็กๆสามารถดึงหอยหอย ขึ้นมาศึกษาได้ตามความสนใจ เด็กเข้าสู่โซนปลาหมึกทะเลอีกปี 43 กิโลกรัม ชมการให้อาหารกันดู กันดูได้ทุกวัน และดูปลาเสือพ่นน้ำ
 - ช** รับลูกฟักปลาหลาก- 1 ตัว ลขหรือคามีกล่าละ 3 กบ นึ่งหรือจี่จี่จาน หรือเรือหางยาว เข้าสู่บ้านขายลูกไก่ฟาร์ม สัมผัสป้าชายแม่พี่ขบ สมบูรณ์เรียนรู้อะไรกับพี่ขบ และสัตว์ในป่า
 - ซ** พายเรือทำกิจกรรมประมงพื้นบ้าน ออกเรือ ยาก่อน ขวดขวดตัว ยกขวดลอย เรียนรู้ว่าจาวประมงจับสัตว์น้ำกันอย่างไร
 - ฮ** กลับขึ้นแพ เพลิดเพลินถ่ายภาพระลึกกับขบสวยๆที่นำจดำ ก่อน เดินทางกลับโดยสวัสดิภาพ

ประวัติประธานกลุ่มและผู้บรรยาย

นาย จิตติ อินทรเจริญ

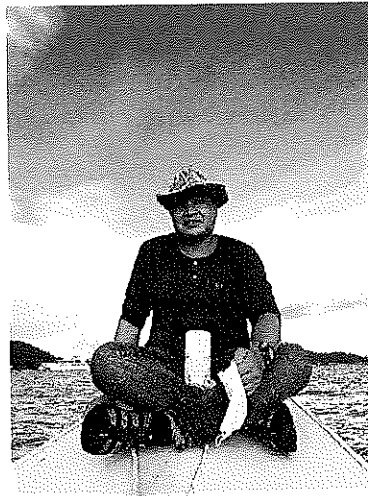

การศึกษา

- มัธยมศึกษา โรงเรียนภูเก็ทวิทยาลัย
- ปริญญาตรี วิทยาศาสตร์บัณฑิต (วนศาสตร์) มหาวิทยาลัยเกษตรศาสตร์
- ปริญญาโท MPA. สถาบันบัณฑิตพัฒนบริหารศาสตร์

ประวัติ

- เกษตรกรดีเด่นแห่งชาติ สาขาเพาะเลี้ยงสัตว์น้ำกร่อยและเกษตรกรดีเด่น ของกรมประมง
- นิสิตเก่าดีเด่น ของสมาคม นิสิตเก่ามหาวิทยาลัยเกษตรศาสตร์และสมาคม นิสิตเก่าคณะวนศาสตร์
- อดีตผู้บริหารบริษัท รางวัลอุตสาหกรรมดีเด่นแห่งชาติ ด้าน SMEs และการจัดการคุณภาพ
- อดีตผู้บริหารบริษัท รางวัล สุดยอดSMEsของประเทศ โดย สสว. ๓ สมัย
- ผู้ทรงคุณวุฒิใน คณะกรรมการอนุกรรมการพัฒนาเกษตรและสหกรณ์ระดับจังหวัดภูเก็ตและสภาเกษตรกรจังหวัดภูเก็ต