

รายงานการประชุมคณะกรรมการบริหารคณะเกษตรศาสตร์
มหาวิทยาลัยเทคโนโลยีราชมงคลศรีวิชัย
ครั้งที่ ๓/๒๕๖๑

วันพุธ ที่ ๑๐ เดือน ตุลาคม พ.ศ. ๒๕๖๑ เวลา ๑๓.๐๐ น.

ณ ห้องประชุม AB ๒๐๑ ชั้น ๒ สำนักงานวิทยาเขตนครศรีธรรมราช อ.ทุ่งใหญ่ จ.นครศรีธรรมราช

ผู้มาประชุม

๑. รศ.สุนีย์รัตน์	ศรีเปารยะ	คณบดีคณะเกษตรศาสตร์	ประธาน
๒. ผศ.จรัญ	ทองเจือ	รองคณบดีฝ่ายวิชาการและวิจัย	
๓. นายสมยศ	ศรีเพิ่ม	รองคณบดีฝ่ายบริหารและวางแผน	
๔. นายสมใจ	ช่วยทุกข์	รองคณบดีฝ่ายพัฒนานักศึกษา	
๕. ผศ.สำรอง	ใส่ละม้าย	ผู้ช่วยคณบดีฝ่ายงานฟาร์มนักศึกษา	
๖. นางธันย์นรี	โมราศิลป์	ผู้ช่วยคณบดีฝ่ายบริหารและวางแผน	
๗. นางสาวพิมล	เที่ยงธรรม	ผู้ช่วยคณบดีฝ่ายวิชาการและวิจัย	
๘. ผศ.ยืนยง	วาณิชย์ปกรณ์	ผู้ช่วยคณบดีฝ่ายบริการวิชาการฯ / หัวหน้าสาขาพืชศาสตร์	
๙. ผศ.สารคาม	แก้วทาสี	ผู้ช่วยคณบดีฝ่ายพัฒนานักศึกษา	
๑๐. ผศ.ประพจน์	มลิวัลย์	รองหัวหน้าสาขาสัตวศาสตร์	
๑๑. ผศ.เผด็จ	สังข์ไพฑูรย์	หัวหน้าสาขาสัตวศาสตร์	
๑๒. นายจำเริญ	เหตุทอง	หัวหน้าสาขาเทคโนโลยีภูมิทัศน์	
๑๓. ผศ.ชวกร	มุกसान	หัวหน้าสาขาเกษตรกลวิธาน	
๑๔. นายฤกษ์ชัย	ช่วยมั่ง	หัวหน้าสาขาพัฒนาการเกษตรฯ	
๑๕. นางสกุลรัตน์	หาญศึก	รองหัวหน้าสาขาพืชศาสตร์	
๑๖. นางสาววรรณภา	แซ่โล่	หัวหน้างานวิจัยและฝึกอบรมชุมชน	

ผู้ไม่มาประชุม

๑. ผศ.วรรณฉวี	จันทร์แก้ว	หัวหน้าสาขาประมง	ไปราชการ
---------------	------------	------------------	----------

ผู้เข้าร่วมประชุม

๑. นางอภิขญา	หงษ์ทอง	เจ้าหน้าที่บริหารงานทั่วไป
๒. นางอณงค์ทิพย์	วงศ์กุล	เจ้าหน้าที่บริหารงานทั่วไป

เอกสารประกอบการประชุม

- เอกสารหมายเลข ๑ : ระเบียบวาระการประชุมคณะกรรมการบริหารคณะเกษตรศาสตร์ ครั้งที่ ๓/๒๕๖๑
- เอกสารหมายเลข ๒ : เอกสารประกอบการประชุมฝ่ายวิชาการและวิจัย
- เอกสารหมายเลข ๓ : เอกสารประกอบการประชุมฝ่ายพัฒนานักศึกษา
- เอกสารหมายเลข ๔ : เอกสารประกอบการประชุมฝ่ายบริหารและวางแผน

เริ่มประชุมเวลา ๑๓.๑๕ น.

คณบดีคณะเกษตรศาสตร์ เป็นประธานในการประชุม เมื่อคณะกรรมการบริหารคณะเกษตรศาสตร์ครบองค์ประชุมแล้ว ประธานได้เปิดการประชุมโดยดำเนินการประชุมตามระเบียบวาระการประชุม ดังต่อไปนี้

ระเบียบวาระที่ ๑: เรื่องประธานแจ้งให้ที่ประชุมทราบ

เรื่องที่ประธานแจ้งให้ที่ประชุมทราบ ๓ เรื่อง ดังนี้

๑.๑ การเปลี่ยนแปลงผู้บริหาร และแนะนำผู้บริหารใหม่

- ฝ่ายพัฒนานักศึกษา คณะฯ ได้แต่งตั้ง นายสมใจ ช่วยทุกข์ เป็นรองคณบดีฝ่ายพัฒนานักศึกษา เนื่องจากรองคณบดี (ผศ.จรัญ ไชยสร) ได้ลาออกเพื่อปฏิบัติหน้าที่ผู้ช่วยอธิการบดี ประจำวิทยาเขตนครศรีธรรมราช

- สาขาพืชศาสตร์ คณะฯ ได้แต่งตั้ง ผศ.ยีนยง วาณิชยปกรณ์ เป็นหัวหน้าสาขาพืชศาสตร์ และแต่งตั้ง ผศ.สกุลรัตน์ หาญศึก เป็นรองหัวหน้าสาขาพืชศาสตร์

- สาขาสัตวศาสตร์ คณะฯ ได้แต่งตั้ง ผศ.เผด็จ สังข์ไพฑูรย์ เป็นหัวหน้าสาขาสัตวศาสตร์ และแต่งตั้ง ผศ.ประพจน์ มลิวัลย์ เป็นรองหัวหน้าสาขาสัตวศาสตร์

๑.๒ งานวิจัยและฝึกอบรมชุมชน

คณะฯ ได้ทราบข้อมูลอย่างไม่เป็นทางการในเรื่องการบริหารงานหน่วยงานวิจัยและฝึกอบรมชุมชน ที่จะขึ้นอยู่กับมหาวิทยาลัยฯ ซึ่งตามโครงสร้างงานวิจัยและฝึกอบรมชุมชนเป็นส่วนหนึ่งของคณะฯ เพื่อให้ทราบข้อมูลที่ถูกต้องและชัดเจน คณะฯ จะทำหนังสือถึงมหาวิทยาลัยฯ โดยผ่านวิทยาเขตฯ ต่อไป

๑.๓ คุณสมบัติแรกเข้าในการรับนักศึกษาสาขาพืชศาสตร์ สาขาสัตวศาสตร์

การปรับปรุงคุณสมบัติแรกเข้าในการรับนักศึกษาสาขาพืชศาสตร์ และสาขาสัตวศาสตร์ ซึ่งที่ผ่านมารับเฉพาะสายวิทย์-คณิต และศิลปคำนวณ คณะฯ ได้นำเรื่องนี้เข้าวาระการประชุมสภาวิชาการ มหาวิทยาลัยฯ และได้รับความเห็นชอบ โดยในช่วงปลายเดือนตุลาคม ๒๕๖๑ มหาวิทยาลัยฯ จะนำเข้าในการประชุมสภามหาวิทยาลัยฯ เพื่อขอความเห็นชอบในการปรับปรุงคุณสมบัติแรกเข้าทั้ง ๒ สาขาต่อไป

มติที่ประชุม : รับทราบ

ระเบียบวาระที่ ๒ : รับรองรายงานการประชุมคณะกรรมการบริหารคณะเกษตรศาสตร์ ครั้งที่ ๒/๒๕๖๑

๒.๑ รับรองรายงานการประชุมคณะกรรมการบริหารคณะเกษตรศาสตร์ ครั้งที่ ๒/๒๕๖๑ เมื่อวันที่ ๗ มิถุนายน ๒๕๖๑

มติที่ประชุม : รับรองรายงานการประชุม โดยไม่มีการแก้ไข

ระเบียบวาระที่ ๓ : เรื่องสืบเนื่อง

-ไม่มี-

ระเบียบวาระที่ ๔ : เรื่องเสนอเพื่อทราบ

๔.๑ ฝ่ายวิชาการ

รองคณบดีฝ่ายวิชาการและวิจัย แจ้งให้ที่ประชุมทราบ ๘ เรื่อง ดังนี้

๔.๑.๑ ปฏิทินการปฏิบัติงานฝ่ายวิชาการและวิจัย ประจำปีการศึกษา ๒๕๖๑

ฝ่ายวิชาการก็ดำเนินการตามปฏิทินการปฏิบัติงานของฝ่ายซึ่งอาจจะมีการเปลี่ยนแปลงในบางกรณี โดยมีรายละเอียด ดังนี้

วัน/เดือน/ปี	รายละเอียดกิจกรรม	สถานที่
มิถุนายน 2561		
1 มิ.ย. 61	หลักสูตรจัดทำ มคอ.7 (SAR)	คณะเกษตรศาสตร์
-	คณะจัดทำรายงานผลการดำเนินงาน (SAR)	
29 มิ.ย. 61	ประจำปีการศึกษา 2560 รอบ 12 เดือน (ช่วง 1 มิ.ย. 60 – 31 พ.ค.61)	
11-12 มิ.ย. 61	ผู้ผ่านการสมัคร ระดับ ม.6 รายงานตัวขึ้นทะเบียนนักศึกษาใหม่	วช.นครศรีธรรมราช
13-15 มิ.ย. 61	คณะเกษตรศาสตร์เป็นเจ้าภาพจัดประชุมสภาคณบดีสาขาการเกษตรแห่งประเทศไทย ครั้งที่ 2/2561	คณะเกษตรศาสตร์
18 มิ.ย. 61	ประชุมผู้ปกครองนักศึกษาใหม่ ปีการศึกษา 2561 ณ ห้องประชุมราชพฤกษ์ อาคารพืชศาสตร์	ฝ่ายพัฒนานักศึกษา
18 มิ.ย. 61	สอบวัดความรู้พื้นฐานนักศึกษาใหม่ทางวิทยาศาสตร์และคณิตศาสตร์ (Pre Test) และชี้แจงการเรียนปรับพื้นฐาน ณ ห้องประชุมใหญ่	คณะเกษตรศาสตร์
20 มิ.ย. 61	ปฐมนิเทศนักศึกษาใหม่ ปีการศึกษา 2561 และลงทะเบียนเรียนปรับพื้นฐาน ณ ห้องประชุมใหญ่	วช.นครศรีธรรมราช คณะเกษตรศาสตร์
20 – 24 มิ.ย. 61	เรียนปรับพื้นฐานวิทยาศาสตร์และคณิตศาสตร์ ณ คณะวิทยาศาสตร์และเทคโนโลยี	คณะเกษตรศาสตร์
✓ 25 มิ.ย. 61	เปิดเรียน ภาคการศึกษาที่ 1/2561	วช.นครศรีธรรมราช

วัน/เดือน/ปี	รายละเอียดกิจกรรม	สถานที่
กรกฎาคม 2561		
8 ก.ค. 61	ทดสอบสมรรถนะด้านภาษาต่างประเทศ ครั้งที่ 2	ศูนย์ภาษาฯ พื้นที่สี่ใหญ่
12 ก.ค. 61	พิธีไหว้ครู 2561	ฝ่ายพัฒนานักศึกษา
12-19 ก.ค. 61	ตรวจประเมินคุณภาพการศึกษาภายใน ระดับหลักสูตร ประจำปีการศึกษา 2560	คณะเกษตรศาสตร์
26 ก.ค. 61	ตรวจประเมินคุณภาพการศึกษาภายใน ระดับคณะ ประจำปีการศึกษา 2560	คณะเกษตรศาสตร์
สิงหาคม 2561		
9-10 ส.ค. 61	ประชุมกรอกข้อมูล (SAR) ระดับหลักสูตร ประจำปีการศึกษา 2560 ระบบ CHE QA ONLINE	คณะเกษตรศาสตร์
16 ส.ค. 61	โครงการเปิดบ้านราชมงคล Open House พื้นที่สี่ใหญ่	วิทยาเขตนครศรีธรรมราช
19 ส.ค. 61	ทดสอบสมรรถนะด้านภาษาต่างประเทศ ครั้งที่ 3	ศูนย์ภาษาฯ พื้นที่สี่ใหญ่
20-28 ส.ค. 61	สอบกลางภาคการศึกษาที่ 1/2561	วิทยาเขตนครศรีธรรมราช
31 ส.ค. 61	โครงการเปิดบ้านราชมงคล Open House พื้นที่ทุ่งใหญ่	วิทยาเขตนครศรีธรรมราช
กันยายน 2561		
6-7 ก.ย. 61	ตรวจประเมินคุณภาพการศึกษาภายใน ระดับสถาบัน ประจำปีการศึกษา 2560	มหาวิทยาลัยฯ
12 ก.ย. 61	ประชุมหัวหน้าสาขา/รองหัวหน้าสาขา/ผศ.ประพจน์ มลิวัลย์ การเตรียมการเข้าร่วมแข่งขันทักษะวิชาการ “เกษตรราชมงคล” ครั้งที่ 4	คณะเกษตรศาสตร์
13 ก.ย. 61	สอบวัดระดับ TOEIC	ศูนย์ภาษาฯ พื้นที่สี่ใหญ่
19 ก.ย. 61	กำหนดส่งรายวิชาเปิด ภาคการศึกษาที่ 2/2561	วิทยาเขตนครศรีธรรมราช
23-28 ก.ย. 61	พิธีพระราชทานปริญญาบัตร รุ่นปีการศึกษา 2560	มหาวิทยาลัยฯ

วัน/เดือน/ปี	รายละเอียดกิจกรรม	สถานที่
ตุลาคม 2561		
1 ต.ค. - 30 พ.ย. 61	รับสมัคร นศ. ปีการศึกษา 2562 (ปวช. / ปวส.) รอบที่ 1 โควตา	วิทยาเขตนครศรีธรรมราช
1 ต.ค. 61	กำหนดส่งแผนพัฒนาคุณภาพการศึกษาภายในระดับหลักสูตร ปีการศึกษา 2561	คณะเกษตรศาสตร์
1 ต.ค. 61	กำหนดส่ง มคอ.3-4 ภาคการศึกษาที่ 2/2561	คณะเกษตรศาสตร์
10 - 15 ต.ค. 61	กำหนดจัดตารางสอน ภาคการศึกษาที่ 2/2561	คณะเกษตรศาสตร์
22-31 ต.ค. 61	สอบปลายภาคการศึกษาที่ 1/2561	วิทยาเขตนครศรีธรรมราช
พฤศจิกายน 2561		
7-9 พ.ย. 61	กำหนดสอบสมรรถนะพื้นฐานด้านสารสนเทศ สำหรับนักศึกษาหลักสูตรเทียบโอน (รหัส 60) ผ่านการอบรมโปรแกรมเทคโนโลยี คอมพิวเตอร์แบบเข้มข้น	คณะเกษตรศาสตร์
8 พ.ย. 61	วันสุดท้ายของการส่งระดับค่าคะแนน ภาคการศึกษาที่ 1/2561	วิทยาเขตนครศรีธรรมราช
16 พ.ย. 61	วันอนุมัติผลการเรียนคณะกรรมการประจำคณะ ภาคการศึกษาที่ 1/2561	วิทยาเขตนครศรีธรรมราช
19 พ.ย. 61	เปิดเรียน ภาคการศึกษาที่ 2/2561	วิทยาเขตนครศรีธรรมราช
23 พ.ย. 61	กำหนดส่ง มคอ.5-6 ภาคการศึกษาที่ 1/2561	คณะเกษตรศาสตร์
30 พ.ย. 61	วันสุดท้ายการส่งคะแนนไม่สมบูรณ์ (I) ประจำภาคการศึกษาที่ 1/2561	วิทยาเขตนครศรีธรรมราช
ธันวาคม 2561		
1 - 15 ธ.ค. 61	รับสมัคร นศ. ปีการศึกษา 2562 (ม.6) รอบที่ 1 Portfolio	วิทยาเขตนครศรีธรรมราช
1 ธ.ค. - 31 ม.ค. 62	รับสมัคร นศ. ปีการศึกษา 2562 (ปวช. / ปวส.) รอบที่ 2 สอบตรง	วิทยาเขตนครศรีธรรมราช
14 ธ.ค. 61	กำหนดส่ง SAR ระดับหลักสูตร/ระดับคณะ ปีการศึกษา 2561 รอบ 6 เดือน (1 มิ.ย. - 30 พ.ย.61)	คณะเกษตรศาสตร์
.....	กิจกรรมการจัดการความรู้ (KM)	คณะเกษตรศาสตร์

วัน/เดือน/ปี	รายละเอียดกิจกรรม	สถานที่
มกราคม 2562		
4 ก.พ. - 23 มี.ค. 62	รับสมัคร นศ. ปีการศึกษา 2562 (ม.6) รอบที่ 2 โควตา	วิทยาเขตนครศรีธรรมราช
14-27 ม.ค. 62	สอบกลางภาคการศึกษาที่ 2/2561	วิทยาเขตนครศรีธรรมราช
25-26 ม.ค. 62	การแข่งขันทักษะทางวิชาการ “เกษตรราชมงคล ครั้งที่ 4”	มทร.ล้านนา น่าน
กุมภาพันธ์ 2562		
1-9 ก.พ. 62	งานวันเกษตรแห่งชาติ ประจำปี 2562	มหาวิทยาลัยฯ
23 ก.พ. - 10 มี.ย. 62	รับสมัคร นศ. ปีการศึกษา 2562 (ปวช. / ปวส.) รอบที่ 3 การรับตรงอิสระ	วิทยาเขตนครศรีธรรมราช
มีนาคม 2562		
.....	ทดสอบสมรรถนะวิชาชีพ ปีการศึกษา 2561	คณะเกษตรศาสตร์
20 มี.ค. 62	กำหนดส่ง SAR ระดับหลักสูตร/ระดับคณะ ปีการศึกษา 2561 รอบ 9 เดือน (1 มี.ย. 61 – 28 ก.พ. 62)	คณะเกษตรศาสตร์
18-26 มี.ค. 62	สอบปลายภาคการศึกษาที่ 2/2561	วิทยาเขตนครศรีธรรมราช
28 มี.ค. 62	ปฐมนิเทศนักศึกษาฝึกงานในสถานประกอบการ	คณะเกษตรศาสตร์
เมษายน 2562		
22 เม.ย. - 7 มี.ย. 62	ช่วงนักศึกษาออกฝึกงานในสถานประกอบการ (1 เม.ย. – 7 มี.ย.62) สาขาเกษตรกลวิธาน	คณะเกษตรศาสตร์
3-4 เม.ย. 62	กิจกรรม 5ส+ (ภายใน) ปีการศึกษา 2561	คณะเกษตรศาสตร์
5 เม.ย. 62	วันสุดท้ายของการส่งระดับค่าคะแนนภาคการศึกษาที่ 2/2561	วิทยาเขตนครศรีธรรมราช
12 เม.ย. 62	วันอนุมัติผลการเรียนคณะกรรมการประจำคณะ ภาคการศึกษาที่ 2/2561	วิทยาเขตนครศรีธรรมราช
17-29 เม.ย. 62	รับสมัคร นศ. ปีการศึกษา 2562 (ม.6) รอบที่ 3 การรับตรงร่วมกัน	วิทยาเขตนครศรีธรรมราช
23-24 เม.ย. 62	กิจกรรม 5ส+ (ภายนอก) ปีการศึกษา 2561	คณะเกษตรศาสตร์
25 เม.ย. 62	กำหนดส่ง มคอ.5-6 ภาคการศึกษาที่ 2/2561	คณะเกษตรศาสตร์
29 เม.ย. - 10 พ.ค. 62	ช่วงการตรวจนิเทศนักศึกษาฝึกงานในสถานประกอบการ	คณะเกษตรศาสตร์

วัน/เดือน/ปี	รายละเอียดกิจกรรม	สถานที่
พฤษภาคม 2562		
9-19 พ.ค. 62	รับสมัคร นศ. ปีการศึกษา 2562 (ม.6) รอบที่ 4 Admission	วิทยาเขตนครศรีธรรมราช
31 พ.ค. 62	กำหนดส่ง SAR ระดับหลักสูตร/ระดับคณะ ปีการศึกษา 2561 รอบ 12 เดือน ประจำปีการศึกษา 2561 (1 มิ.ย. 61 – 31 พ.ค. 62)	คณะเกษตรศาสตร์
มิถุนายน 2562		
30 พ.ค. – 10 มิ.ย. 62	รับสมัคร นศ. ปีการศึกษา 2562 (ม.6) รอบที่ 5 การรับตรงอิสระ	วิทยาเขตนครศรีธรรมราช
.....	เตรียมรับการตรวจประเมินคุณภาพการศึกษาภายใน ระดับหลักสูตร ประจำปีการศึกษา 2561	คณะเกษตรศาสตร์
21 มิ.ย. 62	ปฐมนิเทศนักศึกษาใหม่	วิทยาเขตนครศรีธรรมราช
24-28 มิ.ย. 62	เรียนปรับพื้นฐาน นศ.ใหม่ ปีการศึกษา 2562	คณะเกษตรศาสตร์
กรกฎาคม 2562		
.....	เตรียมรับการตรวจประเมินคุณภาพการศึกษาภายใน ระดับคณะ ประจำปีการศึกษา 2561	คณะเกษตรศาสตร์
1 ก.ค. 62	เปิดเรียน ภาคการศึกษาที่ 1/2562	มหาวิทยาลัยฯ

หมายเหตุ : ปฏิทินอาจมีการเปลี่ยนแปลงตามความเหมาะสม

รองคณบดีฝ่ายวิชาการ แจ้งเพิ่มเติมให้ที่ประชุมทราบ

- การส่ง มคอ.๓ ในภาคการศึกษา ๒/๒๕๖๑ สภาวิชาการมหาวิทยาลัยฯ ให้คณะกรรมการประจำคณะเป็นผู้พิจารณาอนุมัติ โดยไม่ต้องส่งมหาวิทยาลัยฯ ซึ่งทางฝ่ายฯจะนำเข้าไปประชุมคณะกรรมการประจำคณะ ในวันที่ ๑๖ พฤศจิกายน ๒๕๖๑

ประธาน แจ้งเพิ่มเติม สภาวิชาการมีมติ ในการส่ง มคอ.๓ ต่อไปไม่ต้องส่งเอกสารเข้าวาระการประชุมสภาวิชาการมหาวิทยาลัยฯ แต่ให้คณะฯ นำเข้าไปประชุมคณะกรรมการประจำคณะพิจารณา และอาจารย์ผู้รับผิดชอบหลักสูตรตรวจสอบความถูกต้อง โดยนโยบายของมหาวิทยาลัยฯ จะให้นักศึกษาเป็นผู้ตรวจสอบกับอาจารย์ผู้สอนเองตามรายละเอียดใน มคอ.๓

- การจัดตารางสอนตารางเรียนของคณะวิทยาศาสตร์และเทคโนโลยี บางรายวิชากำหนดจัดตารางเรียนเวลา ๐๙.๐๐ น. ซึ่งกระทบกับตารางเรียนของคณะฯ ได้ดำเนินการทำหนังสือแจ้งคณะวิทยาศาสตร์ฯ ในเรื่องการทบทวนปรับตารางเรียน

- การจัดตารางสอนของผู้บริหาร คณบดี รองคณบดี ผู้ช่วยคณบดี หัวหน้าสาขา รองหัวหน้าสาขา ไม่ควรจะมีคาบสอน ในวันพุธช่วงบ่าย เพื่อได้นัดประชุมงานต่างๆ ของคณะฯ

- คาบกิจกรรมของนักศึกษา บางรายวิชาของคณะวิทยาศาสตร์ฯ มีการสอนชดเชยในคาบกิจกรรมของนักศึกษา หากเป็นไปได้ในคาบกิจกรรมของนักศึกษาควรเป็นเรื่องกิจกรรมของนักศึกษา

๔.๑.๒ การเข้าร่วมการแข่งขันทักษะทางวิชาการ “เกษตรราชมงคล” ครั้งที่ ๔ มหาวิทยาลัยเทคโนโลยีราชมงคลล้านนา วิทยาเขตน่าน โดยมีรายละเอียด ดังนี้

เดิม คณะวิทยาศาสตร์และเทคโนโลยีการเกษตร มทร.ล้านนา วิทยาเขตน่าน กำหนดจัดโครงการแข่งขันทักษะทางวิชาการ “เกษตรราชมงคล” ครั้งที่ ๔ ช่วงปลายเดือนมกราคม ๒๕๖๒ ซึ่งใกล้กับการจัดงานวันเกษตรแห่งชาติ ประจำปี ๒๕๖๒ ในระหว่างวันที่ ๑ - ๙ กุมภาพันธ์ ๒๕๖๒ คณะฯ ก็จะไม่สามารถเข้าร่วมได้ แต่ทางเจ้าภาพได้เลื่อนการแข่งขันเป็นระหว่างวันที่ ๒๕ - ๒๖ มกราคม ๒๕๖๒ ซึ่งคณะฯ สามารถเข้าร่วมได้ และในปี ๒๕๖๓ คณะเกษตรศาสตร์เป็นเจ้าภาพในการจัดโครงการแข่งขันทักษะทางวิชาการ “เกษตรราชมงคล” ครั้งที่ ๕ ด้วย

ขอความร่วมมือสาขา คัดเลือกตัวแทนนักศึกษาส่งรายชื่อนักศึกษา และอาจารย์ผู้ควบคุมในการเข้าร่วมการแข่งขันทักษะทางวิชาการเกษตรราชมงคล ครั้งที่ ๔ ในแต่ละประเภท ภายในวันที่ ๒ พฤศจิกายน ๒๕๖๑ โดยรายละเอียดมี ๗ ทักษะ ดังนี้ ๑. ทักษะส่วนกลาง ให้แต่ละสาขาส่งนักศึกษาเข้าร่วมและทำการแข่งขันคัดเลือกตัวแทนคณะ ในวันที่ ๑๗ ตุลาคม ๒๕๖๑ ผู้ประสานงาน อาจารย์จรัสวรรณ จันทร์คง ๒. ทักษะสาขาวิชาพืชศาสตร์ ๓. ทักษะสาขาวิชาเทคโนโลยีภูมิทัศน์ ๔. ทักษะสาขาวิชาสัตวศาสตร์ ๕. ทักษะสาขาวิชาประมง ๖. ทักษะสาขาวิชาเครื่องจักรกลเกษตร ๗. ทักษะสาขาวิชาวิทยาการคอมพิวเตอร์ เทคโนโลยีสารสนเทศ และศาสตร์ด้านคอมพิวเตอร์ที่เกี่ยวข้อง

ประธานแจ้ง ในการรับสมัครและคัดเลือกนักศึกษาเข้าร่วมการแข่งขัน ควรมีการประชาสัมพันธ์เพื่อเปิดโอกาสให้นักศึกษาที่สนใจทุกคนมีสิทธิ์สมัครมาแข่งขันกัน ในแต่ละสาขาควรมี ๑ ทักษะในการเข้าร่วมและได้รับรางวัล

รองคณบดีฝ่ายวิชาการ แจ้ง ของบประมาณสนับสนุนในการเข้าร่วมการแข่งขันทักษะทางวิชาการด้วย

ผศ.ประพจน์ มลิวัลย์ แจ้ง ทางคณะวิทยาศาสตร์และเทคโนโลยีการเกษตร มทร.ล้านนา วิทยาเขตน่าน แจ้งเบื้องต้น ให้ส่งแบบตอบรับการเข้าร่วมแข่งขันทักษะทางวิชาการ ภายในวันที่ ๒๖ ตุลาคม ๒๕๖๑ เพื่อได้ดำเนินการในส่วนที่เกี่ยวข้อง

๔.๑.๓ การทดสอบสมรรถนะนักศึกษา ด้านสารสนเทศ IC๓ โดยมีรายละเอียด ดังนี้

การทดสอบสมรรถนะนักศึกษา ด้านสารสนเทศ IC๓ ซึ่งนักศึกษา (เทียบโอน) ที่จะจบการศึกษาในปีการศึกษา ๒๕๖๑ ต้องทดสอบด้านไอที IC๓ คณะฯ กำหนดทดสอบระหว่างวันที่ ๗ - ๙ พฤศจิกายน ๒๕๖๑

วันที่ ๗ พฤศจิกายน ๒๕๖๑ นักศึกษาสาขาวิชาพืชศาสตร์

วันที่ ๘ พฤศจิกายน ๒๕๖๑ นักศึกษาสาขาวิชาสัตวศาสตร์และสาขาวิชาประมง

วันที่ ๙ พฤศจิกายน ๒๕๖๑ นักศึกษาสาขาวิชาเทคโนโลยีเครื่องจักรกลเกษตร และสาขาวิชาพืชศาสตร์ สาขาวิชาสัตวศาสตร์ พื้นที่ทุ่งใหญ่ ซึ่งได้แจ้งรายละเอียดไปมหาวิทยาลัยฯ แล้ว

๔.๑.๔ การฝึกงานในสถานประกอบการ (ภาคฤดูร้อน) ปีการศึกษา ๒๕๖๑ โดยมีรายละเอียด ดังนี้

จากที่ประชุมฝ่ายวิชาการ กำหนดวันปฐมนิเทศนักศึกษาฝึกประสบการณ์วิชาชีพ ในวันที่ ๒๘ มีนาคม ๒๕๖๒ ได้รับจัดสรรงบประมาณ ๕,๐๐๐ บาท ช่วงเวลาการฝึกประสบการณ์วิชาชีพ ต้องไม่ต่ำกว่า ๒ เดือน สาขาเกษตรกลวิธาน เริ่ม วันที่ ๑ เมษายน ถึง ๗ มิถุนายน ๒๕๖๒ สาขาอื่นๆ เริ่ม วันที่ ๒๒ เมษายน ถึง ๗ มิถุนายน ๒๕๖๒ หลักสูตรปรับปรุง พ.ศ. ๒๕๕๕ การฝึกประสบการณ์วิชาชีพต้องไม่น้อยกว่า ๒๕๐ ชั่วโมง และ

ไม่นับวันเสาร์-อาทิตย์ ให้ยึดวันเป็นหลักไม่นับชั่วโมง นักศึกษาไม่ต้องจ่ายค่าลงทะเบียน ส่วนหลักสูตรปรับปรุง พ.ศ. ๒๕๕๙ นักศึกษาต้องจ่ายค่าลงทะเบียน

ปัญหาในการออกนิเทศนักศึกษาฝึกประสบการณ์วิชาชีพ จะเป็นเรื่องของที่ระลึก ที่ไม่สามารถเบิกจ่ายได้

ประธาน หรือ ในการปฐมนิเทศนักศึกษาฝึกประสบการณ์วิชาชีพ สองพื้นที่แยกกัน ดำเนินการหรือดำเนินการร่วมกัน

รองคณบดีฝ่ายวิชาการ แจ้ง แยกกันดำเนินการให้ผู้รับผิดชอบพื้นที่ทุ่งใหญ่ประชุมและนัดวัน กันได้ ไม่จำเป็นต้องเป็นวันที่ ๒๘ มีนาคม ๒๕๖๒ แต่วันที่ส่งตัวนักศึกษาไปฝึกประสบการณ์วิชาชีพต้องพร้อมกัน

๔.๑.๕ การรับนักศึกษาใหม่ ประจำปีการศึกษา ๒๕๖๒ โดยมีรายละเอียด ดังนี้

ปฏิทินการรับสมัครคัดเลือกบุคคลเข้าศึกษาต่อมหาวิทยาลัยเทคโนโลยีราชมงคลศรีวิชัย ประจำปีการศึกษา 2562

ม.6 สมัครออนไลน์ผ่านระบบ <http://admission.rmutsv.ac.th/>

รอบ	รับสมัคร	สอบสัมภาษณ์	ประกาศผล	ยืนยันสิทธิ์ Clearing House	ชำระเงิน
รอบที่ 1 Portfolio	1 - 15 ธ.ค. 61	7-ม.ค.-62	11-ม.ค.-62	30-31 ม.ค. 62	6 - 15 ก.พ. 62
รอบที่ 2 โควตา	4 ก.พ. - 23 มี.ค. 62	9-เม.ย.-62	24-เม.ย.-62	24-25 เม.ย. 62	27 เม.ย. - 6 พ.ค. 62
รอบที่ 3 การรับตรงร่วมกัน	17 - 29 เม.ย. 62	13-พ.ค.-62	17-พ.ค.-62	13-พ.ค.-62	17 - 26 พ.ค. 62
รอบที่ 4 Admission	9 - 19 พ.ค. 62	3-มิ.ย.-62	7-มิ.ย.-62	3-มิ.ย.-62	7 - 10 มิ.ย. 62
รอบที่ 5 การรับตรงอิสระ	30 พ.ค. - 10 มิ.ย. 62	14-มิ.ย.-62	16-มิ.ย.-62	17-18 มิ.ย. 62	19 - 20 มิ.ย. 62

ปวช./ปวส. สมัครออนไลน์ผ่านระบบ <http://admission.rmutsv.ac.th/>

รอบ	รับสมัคร	สอบสัมภาษณ์	ประกาศผล	รายงานตัว/ชำระเงิน
รอบที่ 1 โควตา	1 ธ.ค. - 30 พ.ย. 61	11-ธ.ค.-61	17-ธ.ค.-61	24-ธ.ค.-61
รอบที่ 2 สอบตรง	1 ธ.ค. - 31 ม.ค. 62	20-ก.พ.-62	22-ก.พ.-62	28-ก.พ.-62
รอบที่ 3 การรับตรงอิสระ	23 ก.พ. - 10 มิ.ย. 62	จะแจ้งให้ทราบอีกครั้ง	จะแจ้งให้ทราบอีกครั้ง	จะแจ้งให้ทราบอีกครั้ง

หมายเหตุ : ปฏิทินการดำเนินการอาจมีการเปลี่ยนแปลงตามความเหมาะสม

ปฐมนิเทศนักศึกษาใหม่ วันที่ 21 มิถุนายน 2562

เรียนปรับพื้นฐาน วันที่ 24-28 มิถุนายน 2562

เปิดภาคการศึกษาที่ 1/2562 วันที่ 1 กรกฎาคม 2562

๔.๑.๖ จำนวนแผนการรับนักศึกษาต่อระดับปริญญาตรี ประจำปีการศึกษา ๒๕๖๒ โดยมี รายละเอียด ดังนี้

คณะเกษตรศาสตร์

เบอร์โทรศัพท์ 075-773131-2 ต่อ 202-3 โทรสาร 075-329936 เว็บไซต์ <http://agr.rmutsv.ac.th>

ที่	หลักสูตร/สาขาวิชา	วุฒิที่รับเข้าศึกษา	จำนวนรับ									
			ม.6			ปวช.			ปวส.			รวมทั้งสิ้น
			ปกติ	สมทบ	รวม	ปกติ	สมทบ	รวม	ปกติ	สมทบ	รวม	
หลักสูตร 4 ปี			192	-	192	38	-	38				230
หลักสูตรวิทยาศาสตรบัณฑิต												
1	สาขาวิชาพืชศาสตร์ (ไลใหญ่)	ม.6 แผนการเรียนวิทย์-คณิต หรือ ศิลป์คำนวณ, ปวช.เกษตรกรรม	25	-	25	5	-	5				30
2	สาขาวิชาพืชศาสตร์ (ทุ่งใหญ่)	ม.6 แผนการเรียนวิทย์-คณิต หรือ ศิลป์คำนวณ, ปวช.เกษตรกรรม	25	-	25	5	-	5				30
3	สาขาวิชาสัตวศาสตร์ (ไลใหญ่)	ม.6 แผนการเรียนวิทย์-คณิต หรือ ศิลป์คำนวณ, ปวช.เกษตรกรรม	25	-	25	5	-	5				30
4	สาขาวิชาสัตวศาสตร์ (ทุ่งใหญ่)	ม.6 แผนการเรียนวิทย์-คณิต หรือ ศิลป์คำนวณ, ปวช.เกษตรกรรม	25	-	25	5	-	5				30
5	สาขาวิชาประมง	ม.6 หรือเทียบเท่า, ปวช.ทุกสาขา หรือเทียบเท่า	25	-	25	5	-	5				30
6	สาขาวิชาเทคโนโลยีภูมิทัศน์	ม.6 หรือเทียบเท่า, ปวช.สาขาที่สัมพันธ์หรือเกี่ยวข้อง หรือเทียบเท่า	17	-	17	3	-	3				20
7	สาขาวิชาเทคโนโลยีเครื่องจักรกลเกษตร	ม.6 หรือเทียบเท่า, ปวช.ทุกสาขา หรือเทียบเท่า	25	-	25	5	-	5				30
8	สาขาวิชาพัฒนาการเกษตร และการจัดการธุรกิจเกษตร	ม.6 หรือเทียบเท่า, ปวช.ทุกสาขา	25	-	25	5	-	5				30
หลักสูตร 4 ปี เทียบโอน									120	-	120	120
หลักสูตรวิทยาศาสตรบัณฑิต												
1	สาขาวิชาพืชศาสตร์ (ไลใหญ่)	ปวส.พืชศาสตร์ หรือเทียบเท่า							15	-	15	15
2	สาขาวิชาพืชศาสตร์ (ทุ่งใหญ่)	ปวส.พืชศาสตร์ หรือเทียบเท่า							15	-	15	15
3	สาขาวิชาสัตวศาสตร์ (ไลใหญ่)	ปวส.สัตวศาสตร์ หรือเทียบเท่า							15	-	15	15
4	สาขาวิชาสัตวศาสตร์ (ทุ่งใหญ่)	ปวส.สัตวศาสตร์ หรือเทียบเท่า							15	-	15	15
5	สาขาวิชาประมง	ปวส.ประมง หรือเทียบเท่า							30	-	30	30
6	สาขาวิชาเทคโนโลยีเครื่องจักรกลเกษตร	ปวส.สาขาวิชาช่างอุตสาหกรรม หรือเทียบเท่าทุกสาขา							30	-	30	30
รวมทั้งสิ้น			192	-	192	38	-	38	120	-	120	350

มหาวิทยาลัยฯ ให้กำหนดแผนการรับนักศึกษาตาม มคอ.๒ และในการหักค่าสมทบมหาวิทยาลัยฯ หักตามจำนวนของนักศึกษาที่รับจริง ไม่หักค่าสมทบตามแผนการรับนักศึกษา และขอความร่วมมือสาขา ช่วยกันประชาสัมพันธ์การรับนักศึกษาให้เป็นไปตามแผนการรับด้วย

๔.๑.๗ ประกาศมหาวิทยาลัยฯ เรื่องเกณฑ์มาตรฐานความสามารถด้านภาษาอังกฤษของ
นักศึกษาระดับปริญญาตรีก่อนสำเร็จการศึกษา พ.ศ. ๒๕๖๐ โดยมีรายละเอียด ดังนี้



ประกาศมหาวิทยาลัยเทคโนโลยีราชมงคลศรีวิชัย
เรื่อง เกณฑ์มาตรฐานความสามารถด้านภาษาอังกฤษของนักศึกษาระดับปริญญาตรี
ก่อนสำเร็จการศึกษา
พ.ศ. ๒๕๖๐

เพื่อให้การพัฒนาทักษะความสามารถในการใช้ภาษาอังกฤษของนักศึกษาระดับปริญญาตรี
ของมหาวิทยาลัยเทคโนโลยีราชมงคลศรีวิชัย มีทักษะการสื่อสารภาษาอังกฤษในระดับที่ใช้งานได้
และเป็นไปตามประกาศคณะกรรมการการอุดมศึกษา เรื่องนโยบายการยกระดับมาตรฐานภาษาอังกฤษ
ในสถาบันอุดมศึกษา ประกาศ ณ วันที่ ๑๒ เมษายน ๒๕๕๙ และข้อบังคับมหาวิทยาลัยเทคโนโลยี
ราชมงคลศรีวิชัย ว่าด้วยการศึกษาระดับปริญญาตรี (ฉบับที่ ๓) พ.ศ. ๒๕๕๙ ข้อ ๓๐.๓ ที่กำหนดให้
นักศึกษาต้องผ่านการทดสอบสมรรถนะพื้นฐานและสมรรถนะวิชาชีพที่มหาวิทยาลัยกำหนด และได้รับ
ใบรับรอง

อาศัยอำนาจตามความใน มาตรา ๒๔ และมาตรา ๒๗ แห่งพระราชบัญญัติมหาวิทยาลัย
เทคโนโลยีราชมงคล พ.ศ. ๒๕๔๘ และข้อ ๓๐.๓ แห่งข้อบังคับมหาวิทยาลัยเทคโนโลยีราชมงคลศรีวิชัย
ว่าด้วยการศึกษาระดับปริญญาตรี (ฉบับที่ ๓) พ.ศ. ๒๕๕๙ ประกอบกับมติสภาวิชาการในการประชุม
ครั้งที่ ๗/๒๕๖๐ เมื่อวันที่ ๒ ตุลาคม ๒๕๖๐ จึงออกประกาศใช้บังคับ ดังต่อไปนี้

ข้อ ๑ ประกาศนี้เรียกว่า “ประกาศมหาวิทยาลัยเทคโนโลยีราชมงคลศรีวิชัย เรื่อง เกณฑ์
มาตรฐานความสามารถด้านภาษาอังกฤษของนักศึกษาระดับปริญญาตรีก่อนสำเร็จการศึกษา พ.ศ. ๒๕๖๐”

ข้อ ๒ ประกาศนี้ให้ใช้บังคับตั้งแต่ปีการศึกษา ๒๕๖๐ เป็นต้นไป

ข้อ ๓ นักศึกษาระดับปริญญาตรีของมหาวิทยาลัยเทคโนโลยีราชมงคลศรีวิชัย ที่เข้าศึกษา
ตั้งแต่ ปีการศึกษา ๒๕๕๙ ที่จะสำเร็จการศึกษาทุกคนต้องมีผลคะแนนทดสอบความสามารถภาษาอังกฤษ
ได้ตามเกณฑ์มาตรฐานใดมาตรฐานหนึ่ง ดังนี้

เกณฑ์มาตรฐาน	การทดสอบและค่าใช้จ่าย
(๑) TOEFL (๒๗๗) (Paper-based test) ไม่น้อยกว่าระดับ ๔๒๐ คะแนน หรือ	นักศึกษาต้องไปทดสอบตามศูนย์ทดสอบต่าง ๆ ภายนอก มหาวิทยาลัย โดยต้องเสียค่าใช้จ่ายเองและนำผลมาขึ้น โดยผลการทดสอบดังกล่าวต้องมีอายุไม่เกิน ๒ ปี นับย้อน ก่อนวันยื่นสำเร็จการศึกษา
(๒) TOEFL(๑๒๐)(Internet-based test) ไม่น้อยกว่าระดับ ๔๐ คะแนน หรือ	
(๓) TOEFL (๓๐๐) (Computer-based test) ไม่น้อยกว่าระดับ ๑๒๐ คะแนน หรือ	
(๔) IELTS (๙) ไม่น้อยกว่าระดับ ๓.๕ คะแนน หรือ	

เกณฑ์มาตรฐาน	การทดสอบและค่าใช้จ่าย
(๕) TOEIC (๙๙๐) ระดับ ไม่น้อยกว่า ๓๙๐ คะแนน หรือ (๖) CU-TEP (๑๒๐) ไม่น้อยกว่าระดับ ๔๕ หรือ (๗) PSU-TEP ไม่น้อยกว่าร้อยละ ๕๐ หรือ (๘) TU-GET (๑.๐๐๐) ไม่น้อยกว่าระดับ ๔๐๐ หรือ	
(๙) RMUTSV-Test ไม่น้อยกว่าร้อยละ ๔๐ คะแนน	มหาวิทยาลัยจะดำเนินการจัดสอบให้กับนักศึกษาปีละ ๔ ครั้งตามที่สถาบันภาษาเป็นผู้กำหนด โดยไม่เสียค่าใช้จ่ายในครั้งแรก แต่จะต้องเสียค่าใช้จ่ายเองในการทดสอบครั้งต่อไปในอัตราที่มหาวิทยาลัยกำหนด

ข้อ ๔ นักศึกษาที่ยังไม่มีผลการประเมินความรู้ภาษาอังกฤษในระดับคะแนนในข้อ ๓ ให้ดำเนินการดังต่อไปนี้ ก่อนสำเร็จการศึกษา

๔.๑ ลงทะเบียนเรียนแบบไม่นับหน่วยกิต (Credit) วิชาภาษาอังกฤษที่จัดสอนโดยศูนย์ภาษาของมหาวิทยาลัยเทคโนโลยีราชมงคลศรีวิชัย ในรายวิชาภาษาอังกฤษเพื่อเตรียมความพร้อมเข้าสู่อาชีพ (English for Career Preparation) ให้ได้รับการประเมินผลการเรียนเป็น S (Satisfactory)

๔.๒ นักศึกษาสามารถนำผลการประเมินผลการเรียนที่ได้รับตามข้อ ๔.๑ ระบุลงในใบรับรอง ถือว่าผ่านการประเมินสมรรถนะ

ข้อ ๕ นักศึกษาที่เข้าศึกษาในปีการศึกษา ๒๕๕๙ และจะสำเร็จการศึกษาในปีการศึกษา ๒๕๖๐ ให้ดำเนินการดังต่อไปนี้ ก่อนสำเร็จการศึกษา

๕.๑ ให้อื่นผลคะแนนทดสอบความสามารถภาษาอังกฤษได้ตามเกณฑ์มาตรฐานใดมาตรฐานหนึ่ง ตามข้อ ๓

๕.๒ นักศึกษาที่ยังไม่มีผลการประเมินความรู้ภาษาอังกฤษในระดับคะแนนในข้อ ๓ ให้ดำเนินการดังต่อไปนี้

๕.๒.๑ นักศึกษาต้องเข้าอบรมโปรแกรมภาษาอังกฤษเพื่อเตรียมความพร้อมเข้าสู่อาชีพ (English for Career Preparation) แบบเข้มข้น (Intensive course) ที่จัดสอนโดยสถาบันภาษาของมหาวิทยาลัยเทคโนโลยีราชมงคลศรีวิชัย โดยนักศึกษาที่ผ่านการประเมินสมรรถนะจะต้องมีเวลาเข้าฝึกอบรมไม่น้อยกว่าร้อยละ ๘๐ และต้องผ่านการสอบประเมินความสามารถในการใช้ภาษาตามที่ศูนย์ภาษาเป็นผู้กำหนด

๕.๒.๒ นักศึกษาสามารถนำผลการประเมินผลการเรียนที่ได้รับ ระบุลงในใบรับรองถือว่าผ่านการประเมินสมรรถนะ

ข้อ ๖ นักศึกษาที่เข้าศึกษาก่อนปีการศึกษา ๒๕๕๙ ก่อนสำเร็จการศึกษาต้องเข้าทดสอบความสามารถด้านภาษาอังกฤษตามมาตรฐานใดมาตรฐานหนึ่งในข้อ ๓ โดยไม่จำเป็นต้องมีผลคะแนนตามเกณฑ์มาตรฐาน

คณะ/สาขาวิชา	ปีการศึกษา 2558						ปีการศึกษา 2559						ปีการศึกษา 2560						ปีการศึกษา 2561		
	แผนรับ			ผู้สมัคร			แผนรับ			ผู้สมัคร			แผนรับ			ผู้สมัคร			แผนรับ	ผู้สมัคร	รับไว้
	โควตา	รับตรง	รวม	โควตา	รับตรง	รับไว้	โควตา	รับตรง	รวม	โควตา	รับตรง	รับไว้	โควตา	รับตรง	รวม	โควตา	รับตรง	รับไว้			
ระดับปริญญาโท	0	15	15	0	11	6	0	15	15	0	4	3	15	0	15	0	5	3	15	3	2
เทคโนโลยีการผลิตพืช	0	5	5	0	5	1	0	5	5	0	1	1	5	0	5	0	3	1	5	1	1
สัตวศาสตร์	0	5	5	0	2	1	0	5	5	0	1	1	5	0	5	0	0	0	5	1	0
การเพาะเลี้ยงสัตว์น้ำและการจัดการทรัพยากรประมง	0	5	5	0	4	4	0	5	5	0	2	1	5	0	5	0	2	2	5	1	1

มติที่ประชุม : รับทราบ

๔.๒ ฝ่ายบริหารและวางแผน

รองคณบดีฝ่ายบริหารและวางแผน แจ้งให้ที่ประชุมทราบและหารือที่ประชุม ๓ เรื่อง ดังนี้

๔.๒.๑ ตัวชี้วัดและค่าเป้าหมายตามแผนปฏิบัติงานประจำปีงบประมาณ พ.ศ. ๒๕๖๒

ประธาน ได้หารือ ให้ผู้บริหารกำหนดค่าเป้าหมายและผู้รับผิดชอบด้านต่างๆ แต่ละตัวชี้วัด และค่าเป้าหมายตามแผนปฏิบัติงานประจำปีงบประมาณ พ.ศ. ๒๕๖๒ จากที่ประชุมสรุปเฉพาะตัวชี้วัดที่เกี่ยวข้องกับคณะฯ ได้ดังนี้

	ตัวชี้วัด	ค่าเป้าหมาย (แผน)	ผู้รับผิดชอบ
ด้านการจัดการศึกษา			
๑	ร้อยละของผู้สำเร็จการศึกษามีรายได้สูงกว่าอัตราค่าจ้างขั้นต่ำที่กฎหมายกำหนด	๒๕	ฝ่ายพัฒนานักศึกษา
๒	ร้อยละของผู้สอนที่ผ่านการพัฒนาให้มีคุณสมบัติ SMART TEACHER	๑	ฝ่ายวิชาการ
๓	ร้อยละของนวัตกรรมหรืองานสร้างสรรค์ของผู้เรียนสู่การนำไปใช้ประโยชน์ต่อสังคม	๒	ฝ่ายวิชาการ
๔	ร้อยละของหลักสูตรที่รับผู้เรียนได้ตามแผน	๘๐	ฝ่ายวิชาการ
๕	ร้อยละของผู้สอนที่มีกระบวนการจัดการเรียนรู้แบบ Active Learning	๘๕	ฝ่ายวิชาการ/สาขา
๖	ร้อยละของผู้สอนที่จัดการเรียนรู้ด้วยระบบ LMS เต็มรูปแบบ	๖๐	ฝ่ายวิชาการ
๗	ร้อยละของผู้สอนที่สอบผ่านสมรรถนะด้านภาษาอังกฤษที่มหาวิทยาลัยกำหนด	๕๐	ฝ่ายบริหาร
๘	จำนวนกิจกรรมที่ร่วมมือกับเครือข่าย ภายนอกเพื่อใช้ประโยชน์จากระบบนิเวศน์ (Ecosystem) ร่วมกัน	๕	ฝ่ายพัฒนานักศึกษา
๑๑	ร้อยละการเพิ่มขึ้นของผลงานนวัตกรรมหรืองานสร้างสรรค์ของผู้เรียน	๒	ฝ่ายวิชาการ
๑๒	ร้อยละการเพิ่มขึ้นของคะแนนสอบสมรรถนะภาษาอังกฤษของผู้เรียน	๕	ฝ่ายวิชาการ

	ตัวชี้วัด	ค่าเป้าหมาย (แผน)	ผู้รับผิดชอบ
๑๓	ร้อยละการเพิ่มขึ้นของคะแนนสอบสมรรถนะเทคโนโลยีดิจิทัลของผู้เรียน	๕	ฝ่ายวิชาการ
๑๔	ร้อยละของผู้สำเร็จการศึกษาเป็นผู้ประกอบการ	๒	ฝ่ายวิชาการ
ด้านการสร้างผลงานวิจัย สิ่งประดิษฐ์ นวัตกรรม			
๔	ร้อยละของผลงานวิจัย สิ่งประดิษฐ์ นวัตกรรม และงานสร้างสรรค์ที่บูรณาการกับการเรียนการสอนและพันธกิจอื่น อย่างน้อยอีก ๑ ด้าน	๑๐	ฝ่ายวิจัย
๕	ร้อยละของงบประมาณจากแหล่งทุนที่เป็นเครือข่ายวิจัยเพิ่มขึ้น	๕	ฝ่ายวิจัย
ด้านการบริการวิชาการ			
๒	ร้อยละผลงานบริการวิชาการที่บูรณาการกับการเรียนการสอนและพันธกิจอื่น อย่างน้อย ๑ ด้าน	๑๐	ฝ่ายบริการวิชาการ
๓	ร้อยละของรายได้จากการให้บริการวิชาการเพิ่มขึ้น	๕	ฝ่ายบริการวิชาการ
๔	ร้อยละของงบประมาณจากแหล่งทุนที่เป็นเครือข่ายเพิ่มขึ้น	๑๐	ฝ่ายบริการวิชาการ
ด้านทำนุบำรุงศิลปวัฒนธรรม และสิ่งแวดล้อม			
๑	ร้อยละการเพิ่มขึ้นของนวัตกรรมที่สร้างคุณค่าต่อมรดกวัฒนธรรมและสิ่งแวดล้อม	๐	ฝ่ายพัฒนานักศึกษา
๒	จำนวนวิสาหกิจวัฒนธรรมที่ได้รับการพัฒนาด้วยนวัตกรรม	๐	ฝ่ายพัฒนานักศึกษา
๓	จำนวนนวัตกรรมที่นำไปพัฒนาวิสาหกิจวัฒนธรรม	๐	ฝ่ายพัฒนานักศึกษา
ด้านการบริหารจัดการองค์กร			
๑	ระดับความสำเร็จในการบริหารจัดการองค์กรเพื่อขับเคลื่อนพันธกิจ	๗๕	ฝ่ายบริหาร
๒	ร้อยละตัวชี้วัดตามแผนปฏิบัติงานประจำปีบรรลุเป้าหมาย	๗๐	ฝ่ายบริหาร
๔	จำนวนนวัตกรรมในการให้บริการด้วยเทคโนโลยีดิจิทัล	๑	ฝ่ายบริหาร
๕	ร้อยละของบุคลากรที่ผ่านหลักสูตรฝึกอบรมด้านเทคโนโลยีดิจิทัลและการสื่อสาร	๓๐	ฝ่ายบริหาร
๖	ร้อยละของบุคลากรสายสนับสนุนที่สอบผ่านสมรรถนะด้านภาษาอังกฤษที่มหาวิทยาลัยกำหนด	๕๐	ฝ่ายบริหาร

มติที่ประชุม : เห็นชอบ

๔.๒.๒ มาตรการกำกับติดตามผลการดำเนินโครงการ และการใช้จ่ายงบประมาณรายจ่าย และ ปฏิทินกำกับติดตามการรายงานผลการดำเนินโครงการประจำปีงบประมาณ พ.ศ. ๒๕๖๒ โดยมีรายละเอียด ดังนี้

มาตรการ/วิธีการ กำกับติดตามผลการดำเนินโครงการ ประจำปีงบประมาณ พ.ศ. ๒๕๖๒

๑. มาตรการ/ วิธีการ สำหรับโครงการที่ไม่ดำเนินการตามแผน
 - ๑.๑ โครงการที่มีกำหนดระยะเวลาดำเนินการตามแผน ไตรมาส ๑ (๑ ตุลาคม ๒๕๖๑ - ๓๑ ธันวาคม ๒๕๖๑) หากภายในวันที่ ๓๑ มกราคม ๒๕๖๒ ยังไม่ดำเนินการ มหาวิทยาลัยฯ จะดำเนินการดังนี้
 - ๑) งบประมาณแผ่นดิน โอนเงินคืนมายังมหาวิทยาลัยฯ
 - ๒) งบประมาณเงินรายได้ และงบประมาณเพิ่มเติม ระวังการดำเนินโครงการ
 - ๑.๒ โครงการที่มีกำหนดระยะเวลาดำเนินการตามแผน ไตรมาส ๒ (๑ มกราคม ๒๕๖๒- ๓๑ มีนาคม ๒๕๖๒) หากภายในวันที่ ๓๐ เมษายน ๒๕๖๒ ยังไม่ดำเนินการ มหาวิทยาลัยฯ จะดำเนินการดังนี้
 - ๑) งบประมาณแผ่นดิน โอนเงินคืนมายังมหาวิทยาลัยฯ
 - ๒) งบประมาณเงินรายได้ และงบประมาณเพิ่มเติม ระวังการดำเนินโครงการ
 - ๑.๓ โครงการที่มีกำหนดระยะเวลาดำเนินการตามแผน ไตรมาส ๓ (๑ เมษายน ๒๕๖๒- ๓๐ มิถุนายน ๒๕๖๒) หากภายในวันที่ ๓๑ กรกฎาคม ๒๕๖๒ ยังไม่ดำเนินการ มหาวิทยาลัยฯ จะดำเนินการดังนี้
 - ๑) งบประมาณแผ่นดิน โอนเงินคืนมายังมหาวิทยาลัยฯ
 - ๒) งบประมาณเงินรายได้ และงบประมาณเพิ่มเติม ระวังการดำเนินโครงการ
 - ๑.๔ โครงการที่มีกำหนดระยะเวลาดำเนินการตามแผน ไตรมาส ๔ (๑ กรกฎาคม ๒๕๖๒ - ๓๐ กันยายน ๒๕๖๒) หากภายในวันที่ ๑๕ กันยายน ๒๕๖๒ ยังไม่ดำเนินการ มหาวิทยาลัยฯ จะดำเนินการดังนี้
 - ๑) งบประมาณแผ่นดิน โอนเงินคืนมายังมหาวิทยาลัยฯ
 - ๒) งบประมาณเงินรายได้ และงบประมาณเพิ่มเติม ระวังการดำเนินโครงการ
๒. มาตรการ/ วิธีการ ดำเนินการโครงการที่มีสถานะการดำเนินงาน “อยู่ระหว่างดำเนินโครงการ” นานกว่า ๓ เดือน (ยกเว้นโครงการที่มีระยะเวลาดำเนินการเป็นระยะเวลาต่อเนื่อง เช่น โครงการผลิตตำราเรียน โครงการศูนย์ภาษา)
 - ๑) งบประมาณแผ่นดิน โอนเงินคืนมายังมหาวิทยาลัยฯ
 - ๒) งบประมาณเงินรายได้ และงบประมาณเพิ่มเติม ระวังการดำเนินโครงการ
๓. กรณีการขอเลื่อนระยะเวลาดำเนินโครงการตามแผนปฏิบัติงานประจำปี ๒๕๖๒
 - ๑) หน่วยงานสามารถขออนุมัติ เลื่อนระยะเวลาในการดำเนินโครงการตามแผนฯ ได้ กรณีมีเหตุผลความจำเป็นเท่านั้น เช่น งบประมาณภายในไตรมาสนั้นๆ ไม่เพียงพอ ปรับระยะเวลาเพื่อให้สอดคล้องกับกลุ่มเป้าหมายผู้เข้าร่วมโครงการ เป็นต้น
 - ๒) การขอเลื่อนระยะเวลาดำเนินโครงการตามแผนฯ ต้องดำเนินการให้เสร็จสิ้นก่อนวัน เดือน ปี ที่ระบุ ในเล่มเอกสารของแผนปฏิบัติงานประจำปี

ปฏิทินกำกับติดตามการรายงานผลการดำเนินโครงการ
ประจำปีงบประมาณ พ.ศ. ๒๕๖๒

ระยะเวลาดำเนินโครงการ	กำหนด ดำเนินการแล้วเสร็จ	รายงานที่ประชุม ผู้บริหารมหาวิทยาลัยฯ
โครงการในไตรมาสที่ ๑ (ตุลาคม - ธันวาคม ๒๕๖๑)	๓๑ มกราคม ๒๕๖๒	เดือนกุมภาพันธ์ ๒๕๖๒
ตุลาคม ๒๕๖๑	พฤศจิกายน ๒๕๖๑	
พฤศจิกายน ๒๕๖๑	ธันวาคม ๒๕๖๑	
ธันวาคม ๒๕๖๑	มกราคม ๒๕๖๒	
โครงการในไตรมาสที่ ๒ (มกราคม - มีนาคม ๒๕๖๒)	๓๐ เมษายน ๒๕๖๒	เดือนพฤษภาคม ๒๕๖๒
มกราคม ๒๕๖๒	กุมภาพันธ์ ๒๕๖๒	
กุมภาพันธ์ ๒๕๖๒	มีนาคม ๒๕๖๒	
มีนาคม ๒๕๖๒	เมษายน ๒๕๖๒	
โครงการในไตรมาสที่ ๓ (เมษายน - มิถุนายน ๒๕๖๒)	๓๑ กรกฎาคม ๒๕๖๒	เดือนสิงหาคม ๒๕๖๒
เมษายน ๒๕๖๒	พฤษภาคม ๒๕๖๒	
พฤษภาคม ๒๕๖๒	มิถุนายน ๒๕๖๒	
มิถุนายน ๒๕๖๒	กรกฎาคม ๒๕๖๒	
โครงการในไตรมาสที่ ๔ (กรกฎาคม - กันยายน ๒๕๖๒)	๑๕ กันยายน ๒๕๖๒	เดือนพฤศจิกายน ๒๕๖๒
กรกฎาคม ๒๕๖๒	สิงหาคม ๒๕๖๒	
สิงหาคม ๒๕๖๒	กันยายน ๒๕๖๒	
กันยายน ๒๕๖๒		

การกำกับติดตามการใช้จ่ายงบประมาณรายจ่าย ประจำปีงบประมาณ พ.ศ. 2562
มหาวิทยาลัยเทคโนโลยีราชมงคลศรีวิชัย

1. แนวทางการจัดสรรงบประมาณรายจ่าย ประจำปีงบประมาณ พ.ศ. 2562 (1 ตุลาคม 2561 - 30 กันยายน 2562)
 - 1) มหาวิทยาลัยฯ ดำเนินการโอนจัดสรรงบประมาณแก่หน่วยงาน จำนวน 2 วงศ์ ดังนี้
 - วงศ์ที่ 1 : จัดสรรงบประมาณจำนวน 2 ไตรมาส คือไตรมาส 1-2 (1 ตุลาคม 2561- 31 มีนาคม 2562) ดังนี้
 - งบบุคลากร งบดำเนินงาน งบเงินอุดหนุน และงบรายจ่ายอื่น ที่เบิกจ่ายในลักษณะรายจ่ายประจำ จัดสรรให้ไม่เกินร้อยละ 50 ของวงเงินงบประมาณที่หน่วยงานได้รับจัดสรร
 - งบลงทุน (รายการครุภัณฑ์ และสิ่งก่อสร้าง) จัดสรรให้ตามความจำเป็นที่จะต้องใช้จ่าย หรือก่อนนั้นผูกพัน ในไตรมาสที่ 1 จะจัดสรรงบประมาณให้เต็มวงเงินที่จะต้องจ่าย ในปีงบประมาณ พ.ศ. 2562 (100%)
 - วงศ์ที่ 2 : จัดสรรงบประมาณจำนวน 2 ไตรมาส คือไตรมาส 3-4 (1 เมษายน - 30 กันยายน 2562) มหาวิทยาลัยฯ จะดำเนินการโอนจัดสรรงบประมาณรายจ่ายส่วนที่เหลือจากการจัดสรรวงศ์ที่ 1
2. แผนการเบิกจ่ายงบประมาณรายจ่าย ประจำปีงบประมาณ พ.ศ. 2562 (1 ตุลาคม 2561 – 30 กันยายน 2562)

หมวดรายจ่าย	แผนการเบิกจ่ายงบประมาณประจำปีงบประมาณ พ.ศ. 2562 (ร้อยละ)			
	ไตรมาส 1	ไตรมาส 2	ไตรมาส 3	ไตรมาส 4
1. งบบุคลากร	25.00	25.00	25.00	25.00
2. งบดำเนินงาน	32.13	23.18	29.46	15.23
3. งบลงทุน	33.68	21.26	22.22	22.84
4. งบเงินอุดหนุน	32.26	22.58	22.58	22.58
5. งบรายจ่ายอื่น	36.03	20.54	24.77	18.66
รวม	30.51	23.18	24.95	21.36

หมวดรายจ่าย	แผนการเบิกจ่ายงบประมาณ (สะสม) ประจำปีงบประมาณ พ.ศ. 2562 (ร้อยละ)			
	ไตรมาส 1	ไตรมาส 2	ไตรมาส 3	ไตรมาส 4
1. งบบุคลากร	25.00	50.00	75.00	100.00
2. งบดำเนินงาน	32.13	55.31	84.77	100.00
3. งบลงทุน	33.68	54.94	77.16	100.00
4. งบเงินอุดหนุน	32.26	54.84	77.42	100.00
5. งบรายจ่ายอื่น	36.03	56.57	81.34	100.00
รวม	30.51	53.69	78.64	100.00

3. มาตรการกำกับติดตามการเบิกจ่ายงบประมาณรายจ่าย ประจำปีงบประมาณ พ.ศ. 2562 (1 ตุลาคม 2561 - 30 กันยายน 2562)

3.1 ทุกหน่วยงานเบิกจ่ายงบประมาณให้เป็นไปตามแผนการเบิกจ่ายงบประมาณ ดังข้อ 2

3.2 หน่วยงานที่ได้รับจัดสรรงบลงทุน (รายการครุภัณฑ์ และสิ่งก่อสร้าง) ให้ดำเนินการดังนี้

1) รายการครุภัณฑ์ และสิ่งก่อสร้างปีเดียว ให้ก่อนนี้ผูกพันและดำเนินการเบิกจ่ายงบประมาณให้แล้วเสร็จภายในไตรมาสที่ 1 (31 ธันวาคม 2561)

2) รายการสิ่งก่อสร้างผูกพันเดิม ให้ดำเนินการเบิกจ่ายตามงวดงานอย่างเคร่งครัด

3.3 กรณีงบดำเนินงาน (ไม่รวมค่าใช้จ่ายประจำขั้นต่ำ)

1) ให้ทุกหน่วยงานเบิกจ่ายงบประมาณให้เป็นไปตามแผนการเบิกจ่าย กรณีหน่วยงานเบิกจ่ายงบดำเนินงาน งวดที่ 1 ไม่ถึงร้อยละ 70 (เรียกรายงานจากระบบบัญชี 3 มิติ ณ วันที่ 28 กุมภาพันธ์ 2562) มหาวิทยาลัยฯ จะชะลอการโอนจัดสรรงบดำเนินงานในงวดที่ 2 แก่หน่วยงาน

2) กำหนดการโอนงบดำเนินงานคืนมายังมหาวิทยาลัยฯ กรณีเบิกจ่ายไม่เป็นไปตามแผนตามกำหนดการดังนี้

ไตรมาส	กำหนดโอนเงิน
ไตรมาส 1 (1 กันยายน 2561 - 31 ธันวาคม 2561)	วันจันทร์ที่ 7 มกราคม 2562
ไตรมาส 2 (1 กันยายน 2561 - 31 มีนาคม 2562)	วันจันทร์ที่ 8 เมษายน 2562
ไตรมาส 3 (1 กันยายน 2561 - 30 มิถุนายน 2562)	วันจันทร์ที่ 8 กรกฎาคม 2562
ไตรมาส 4 (1 กันยายน 2561 - 30 กันยายน 2562)	วันศุกร์ที่ 13 กันยายน 2562

๔.๒.๓ สรุปผลดำเนินโครงการ ประจำปีงบประมาณ พ.ศ.๒๕๖๑ โดยมีรายละเอียด ดังนี้
โครงการพัฒนาคุณภาพการจัดการศึกษา

ลำดับ ที่	โครงการ	งบประมาณที่ได้รับจัดสรร			ผลการเบิกจ่าย			เหลือจ่าย	วันเดือนปี ที่จัดโครงการ		จำนวนผู้เข้าร่วมโครงการ				ผลการดำเนินงาน				ร้อยละ ความ พึงพอใจ	ค่าเป้าหมายตัวชี้วัด						บรรลุ/ ไม่บรรลุ	ชื่อผู้รับผิดชอบ โครงการ
		แผ่นดิน	รายได้	งบอื่น	แผ่นดิน	เงินรายได้	งบอื่น		แผน	ผล	นักศึกษา	บุคลากร	บุคคลภายนอก	นักศึกษา	บุคลากร	บุคคลภายนอก	ผลสัมฤทธิ์	ระดับผลลัพธ์			ระดับผลผลิต						
																		ข้อดีชี้วัด		แผน	ผล	ข้อดีชี้วัด	แผน	ผล			
1	โครงการพัฒนางานผ่านโมเดล ชุมชน	1,000,000	-	-	963,992	-	-	36,008	ค.ค. 60-ก.ย. 61	2 ค.ค. 60-14 ก.ย. 61	30	13	17	30	13	17	86	1. ผู้เข้าร่วมโครงการ สามารถนำความรู้ไปใช้ ประโยชน์ได้อยู่ในระดับ สูง	ผ่าน	ผ่าน	ผ่าน	1. อย่างน้อยร้อยละ 80 ของผู้เข้าร่วม โครงการได้รับความรู้ เพิ่มขึ้น	80	86	บรรลุ	ศ.สน.ปติ ศรีจันทร์ 081-9781359	
2	โครงการเสริมสร้างสมรรถนะ พื้นฐานการผลิตบัณฑิตนักปฏิบัติ คณะเกษตรศาสตร์ : กิจกรรมย่อย ที่ 2 การเลี้ยงไก่หลุมผสมสาม สายเลือด	25,000	-	-	25,000	-	-	-	ค.ค. 60- มี.ค. 61	60-31 มี.ค. 61	20	5	0	20	5	0	89.5	1. ผู้เข้าร่วมโครงการ สามารถนำความรู้ไปใช้ ประโยชน์ได้อยู่ในระดับ มาก	ผ่าน	ผ่าน	ผ่าน	1. อย่างน้อยร้อยละ 80 ของผู้เข้าร่วม โครงการได้รับความรู้ เพิ่มขึ้น	80	89.5	บรรลุ	ศ.ศ.น. นวลศรีทอง 085-4788249	
3	โครงการปลูกข้าวพันธุ์กรมวิทย์ พันธุ์ใหม่แซมป้อมที่ได้จากการ สำรวจเก็บรวบรวมในพื้นที่ใหม่	-	-	150,000	-	-	149,939	61	ค.ค. 60-ก.ย. 61	27 พ.ย. 60-28 ก.ย. 61	0	0	0	0	0	0	80	1. สมุนไพรแซมป้อม ทั้งสายพันธุ์พื้นเมืองและ สายพันธุ์จากการคัดเลือก การปลูกเก็บรวบรวม อนุรักษ์ ปกป้องรักษาใน สภาพแปลงปลูกจริง	ผ่าน	ผ่าน	ผ่าน	1. มีสวนพันธุ์กรม วิทย์แซมป้อม	ผ่าน	ผ่าน	บรรลุ	ศ.ศ.น.ปราณี รัตนบุษย์ 081-0892159	
4	โครงการอบรมโปรแกรม เทคโนโลยีคอมพิวเตอร์ (Computer Technology) แบบ เข้มข้น (Intensive Course)	-	-	14,950	-	-	14,950	-	พ.ย. 60	9 พ.ย. 60-11 พ.ย. 60	83	6	0	83	6	0	96	1. ผู้เข้าร่วมโครงการ สามารถนำความรู้ไปใช้ ประโยชน์ได้อยู่ในระดับ มาก	ผ่าน	ผ่าน	ผ่าน	1. อย่างน้อยร้อยละ 80 ของผู้เข้าร่วม โครงการลดต้นทุน สมรรถนะด้าน สารสนเทศ	80	88.61	บรรลุ	นางสาวศร อรรณพศิริ	
5	โครงการสำรวจเก็บรวบรวม พันธุ์กรรมแซมป้อมในพื้นที่ จ. นครศรีธรรมราช	-	-	60,000	-	-	27,000	33,000	ม.ค. 61- ก.ย. 61	8 ม.ค. 61-14 ก.ย. 61	0	0	0	0	0	0	80	1. พันธุ์แซมป้อมจาก การสำรวจในแปลงปลูก การสำรวจไม่น้อยกว่า 20 โหล	ผ่าน	ผ่าน	ผ่าน	1. จำนวนพันธุ์อย่าง พันธุ์แซมป้อมจาก การสำรวจไม่น้อยกว่า 20 โหล	20	20	บรรลุ	ศ.ศ.น.ง. วาณิชย์ปกรณ์ 088-7899230	
6	โครงการสำรวจเก็บรวบรวม พันธุ์กรรมข้าวเหนียว ชีวภาพ ของทุเรียนหน่อในจังหวัด นครศรีธรรมราช	-	-	60,000	-	-	21,387	38,613	ม.ค. 61- ก.ย. 61	8 ม.ค. 61-14 ก.ย. 61	0	0	0	0	0	0	80	1. ตัวอย่างพันธุ์หรือหน่อ จากการสำรวจในแปลง ปลูก	ผ่าน	ผ่าน	ผ่าน	1. จำนวนตัวอย่าง พันธุ์ทุเรียนหน่อ จาก การสำรวจไม่น้อยกว่า 20 ตัวอย่าง	20	20	บรรลุ	ศ.ศ.น.ง. วาณิชย์ปกรณ์ 088-7899230	
7	โครงการการใช้ประโยชน์ ทุเรียนหน่อเพื่อการป้องกันกำจัด ศัตรูพืช (ปลอกไม้ดิน)	-	-	50,000	-	-	49,387	613	ม.ค. 61- มี.ย. 61	29 พ.ย. 60-31 ส.ค. 61	0	0	0	1	0	0	80	1. ผู้เข้าร่วมโครงการมี ความพึงพอใจต่อ ประโยชน์ที่ได้รับอย่าง น้อยร้อยละ 80	ผ่าน	ผ่าน	ผ่าน	1. ได้ผลิตพันธุ์ทุเรียน หน่อเพื่อการควบคุม ปลอกไม้ดินได้อย่าง น้อย 1 ผลิตไม้หน่อ	1	1	บรรลุ	ศ.ศ.น.ก.น. วาณิชย์ปกรณ์ 083-6566529	
8	โครงการนิทรรศการวิชาการ มงคลศรีวิชัยแห่ง 2018 : กิจกรรมย่อยที่ 1 การแสดงผล งานวิชาการและการประกวด แข่งขันวิชาการ สาขาพืชศาสตร์	-	-	25,000	-	-	22,850	2,150	ม.ค.-61	17 ม.ค. 61-19 ม.ค. 61	0	0	0	160	15	17	82	1. ผู้เข้าร่วมโครงการมี ความรู้ไปใช้ประโยชน์ อย่างน้อยร้อยละ 80	80	96	80	89	บรรลุ	ศ.ศ.น.ช.ช.ช. ภิรชา 0830611031			
9	โครงการนิทรรศการวิชาการ มงคลศรีวิชัยแห่ง 2018 : กิจกรรมย่อยที่ 2 การแสดงผล งานทางวิชาการ สาขาสัตวศาสตร์	-	-	25,000	-	-	24,600	400	ม.ค.-61	17 ม.ค. 61-19 ม.ค. 61	0	0	0	100	13	80	90	1. ผู้เข้าร่วมโครงการมี ความรู้ไปใช้ประโยชน์ อย่างน้อยร้อยละ 80	80	90	80	90	บรรลุ	ศ.ศ.น.ช.ช.ช. ชัยชุมพวง 0819786283			
10	โครงการนิทรรศการวิชาการ มงคลศรีวิชัยแห่ง 2018 : กิจกรรมย่อยที่ 3 การแสดงผล งานทางวิชาการ สาขาประมง	-	-	25,000	-	-	25,000	-	ม.ค.-61	17 ม.ค. 61-19 ม.ค. 61	0	0	0	25	11	114	85	1. ผู้เข้าร่วมโครงการมี ความรู้ไปใช้ประโยชน์ อย่างน้อยร้อยละ 80	80	92	80	92	บรรลุ	ศ.ศ.น.ช.ช.ช. อุเทนพิสุทธิ์ 0815990778			
11	โครงการนิทรรศการวิชาการ มงคลศรีวิชัยแห่ง 2018 : กิจกรรมย่อยที่ 4 การแสดงผล งานวิชาการและการประกวด แข่งขันวิชาการ สาขาเทคโนโลยี ภูมิทัศน์	-	-	26,000	-	-	26,000	-	ม.ค.-61	17 ม.ค. 61-19 ม.ค. 61	0	0	0	10	6	20	96.8	1. ผู้เข้าร่วมโครงการมี ความรู้ไปใช้ประโยชน์ อย่างน้อยร้อยละ 80	80	96	80	96	บรรลุ	ศ.ศ.น.ช.ช.ช. ชัยชุมพวง 0891666364			
12	โครงการนิทรรศการวิชาการ มงคลศรีวิชัยแห่ง 2018 : กิจกรรมย่อยที่ 5 การแสดงผล งานวิชาการ สาขาเกษตรอินทรีย์	-	-	25,000	-	-	25,000	-	ม.ค.-61	17 ม.ค. 61-19 ม.ค. 61	0	0	0	80	30	100	91.25	1. ผู้เข้าร่วมโครงการมี ความรู้ไปใช้ประโยชน์ อย่างน้อยร้อยละ 80	80	91	80	91.5	บรรลุ	ศ.ศ.น.ช.ช.ช. มุกดา 0992355451			
13	โครงการนิทรรศการวิชาการ มงคลศรีวิชัยแห่ง 2018 : กิจกรรมย่อยที่ 6 การแสดงผล งานทางวิชาการ สาขาพัฒนาการ เกษตรและการจัดการธุรกิจเกษตร	-	-	25,000	-	-	25,000	-	ม.ค.-61	17 ม.ค. 61-19 ม.ค. 61	0	0	0	40	6	0	97.6	1. ผู้เข้าร่วมโครงการมี ความรู้ไปใช้ประโยชน์ อย่างน้อยร้อยละ 80	80	96	80	96	บรรลุ	ศ.ศ.น.ช.ช.ช. ชัยชุมพวง 0961599597			
14	โครงการนิทรรศการวิชาการ มงคลศรีวิชัยแห่ง 2018 : กิจกรรมย่อยที่ 7 ศูนย์ ประสานงานและประชาสัมพันธ์ การจัดนิทรรศการวิชาการ มงคลศรีวิชัยแห่ง 2018 คณะ เกษตรศาสตร์	-	-	99,000	-	-	99,000	-	ม.ค.-61	17 ม.ค. 61-19 ม.ค. 61	0	0	0	262	92	1154	83.94	1. ผู้เข้าร่วมโครงการมี ความรู้ไปใช้ประโยชน์ อย่างน้อยร้อยละ 80	80	80.8	80	88.8	บรรลุ	ศ.ศ.น.ช.ช.ช. ไชยสิทธิ์ 0813262944			
15	โครงการเสริมสร้างสมรรถนะ พื้นฐานการผลิตบัณฑิตนักปฏิบัติ คณะเกษตรศาสตร์ : กิจกรรมย่อย ที่ 3 การเสริมสร้างสมรรถนะ พื้นฐานการผลิตบัณฑิตอินทรีย์ แห่งภูมิปัญญาไทย	25,000	-	-	24,390	-	-	610	ม.ค.-61	31-ม.ค.-61	45	5	0	45	5	0	-	1. ผู้เข้าร่วมโครงการ สามารถนำความรู้ไปใช้ ประโยชน์ได้อยู่ในระดับ มาก	ผ่าน	ผ่าน	ผ่าน	1. อย่างน้อยร้อยละ 80 ของผู้เข้าร่วม โครงการได้รับความรู้ เพิ่มขึ้น	80	80	บรรลุ	ศ.ศ.น.ช.ช.ช. สมนพ สงสาร 087-0093652	

รายงานการประชุมคณะกรรมการบริหารคณะ ครั้งที่ ๓/๒๕๖๑ หน้า ๒๑/๓๒

16	โครงการเสริมสร้างสมรรถนะ พื้นฐานการเลือกตั้งนักปฏิบัติ คณะเกษตรศาสตร์ : กิจกรรมย่อย ที่ 4 การเสริมสร้างสมรรถนะ พื้นฐานการเลือกตั้ง	25,000	-	-	24,850	-	-	150	ม.ค.-61	1 ม.ค. 61-28 มี.ค. 61	40	8	0	40	8	0	90	1. ผู้เข้าร่วมโครงการ สามารถนำความรู้ไปใช้ ประโยชน์ได้อย่างในระดับ มาก	ผ่าน	ผ่าน	1. อย่างน้อยร้อยละ 80 ของผู้เข้าร่วม โครงการได้รับความรู้ เพิ่มขึ้น	80	90	บรรลุ	ท.ร.วาศึกซ์ ชัยรุ่งรงค์ 081-9786283
17	โครงการเสริมสร้างสมรรถนะ พื้นฐานการเลือกตั้งนักปฏิบัติ คณะเกษตรศาสตร์ : กิจกรรมย่อย ที่ 7 การเสริมสร้างสมรรถนะ พื้นฐานการใช้การซ่อมบำรุง แทรกเตอร์และเครื่องจักรกลเกษตร	25,000	-	-	22,000	-	-	3,000	ม.ค. 61- ก.พ. 61	24-ก.พ.-61	30	4	1	35	8	1	93.49	1. ผู้เข้าร่วมโครงการ สามารถนำความรู้ไปใช้ ประโยชน์ได้อย่างในระดับ มาก	ผ่าน	ผ่าน	1. อย่างน้อยร้อยละ 80 ของผู้เข้าร่วม โครงการได้รับความรู้ เพิ่มขึ้น	80	93.71	บรรลุ	ศ.ดร.พร มุกดา 085-6809954
18	โครงการเสริมสร้างสมรรถนะ พื้นฐานการเลือกตั้งนักปฏิบัติ คณะเกษตรศาสตร์ : กิจกรรมย่อย ที่ 8 การเสริมสร้างสมรรถนะ พื้นฐานการเป็นผู้ประกอบการใหม่	25,000	-	-	25,000	-	-	-	ม.ค.-61	30 ม.ค. 61-31 มี.ค. 61	35	5	0	35	5	-	98.8	1. ผู้เข้าร่วมโครงการ สามารถนำความรู้ไปใช้ ประโยชน์ได้อย่างในระดับ มาก	ผ่าน	ผ่าน	1. อย่างน้อยร้อยละ 80 ของผู้เข้าร่วม โครงการได้รับความรู้ เพิ่มขึ้น	80	99.1	บรรลุ	นางสาวจวิฑร์ เพชรชิต 085-5735901
19	โครงการเสริมสร้างสมรรถนะ พื้นฐานการเลือกตั้งนักปฏิบัติ คณะเกษตรศาสตร์ : กิจกรรมย่อย ที่ 1 การพัฒนาศักยภาพนักศึกษา ด้านการขายพันธุ์พืชเพื่อการค้า	25,000	-	-	25,000	-	-	-	ม.ค. 61- ส.ค. 61	20-มี.ค.-61	60	12	0	63	13	-	86	1. ผู้เข้าร่วมโครงการ สามารถนำความรู้ไปใช้ ประโยชน์ได้อย่างในระดับ มาก	ผ่าน	ผ่าน	1. อย่างน้อยร้อยละ 80 ของผู้เข้าร่วม โครงการได้รับความรู้ เพิ่มขึ้น	80	86	บรรลุ	นางสายศร ศรีเพิ่ม 089-8756323
20	โครงการเสริมสร้างทักษะวิชาชีพ และประสบการณ์แก่ผู้การเป็น ผู้ประกอบการใหม่	100,000	-	-	100,000	-	-	-	ก.พ.-61	23 ก.พ. 61-25 ก.พ. 61	35	5	0	41	5	0	94.4	1. ผู้เข้าร่วมโครงการ ได้รับการพัฒนาทักษะ วิชาชีพเฉพาะทาง และ เพิ่มความเชี่ยวชาญใน วิชาชีพมากขึ้น	ผ่าน	ผ่าน	1. มีกิจกรรม แลกเปลี่ยนเรียนรู้ ประสบการณ์ทักษะ วิชาชีพวิชาการ ภายในหน่วยงาน	ผ่าน	ผ่าน	บรรลุ	นางสาวจวิฑร์ เพชรชิต 085-5735901
21	โครงการเสริมสร้างสมรรถนะ พื้นฐานการเลือกตั้งนักปฏิบัติ คณะเกษตรศาสตร์ : กิจกรรมย่อย ที่ 5 การเสริมสร้างสมรรถนะ พื้นฐานสาขาประมง(วิทย สัมพันธ์)	25,000	-	-	25,000	-	-	-	ก.พ.-61	10-ก.พ.-61	80	13	0	87	15	0	89	1. ผู้เข้าร่วมโครงการ สามารถนำความรู้ไปใช้ ประโยชน์ได้อย่างในระดับ มาก	ผ่าน	ผ่าน	1. อย่างน้อยร้อยละ 80 ของผู้เข้าร่วม โครงการได้รับความรู้ เพิ่มขึ้น	80	90	บรรลุ	นางสาวณิศา ศรีชนะนันท์ 081-8966819
22	โครงการการประชุมวิชาการ วิทยาศาสตร์การประมงระดับ ปริญญาตรีครั้งที่ 13 The 13th Undergrad. Fisheries Science Conference (UFSC)	81,000	-	-	80,752	-	-	248	มี.ค.-61	17 มี.ค. 61-18 มี.ค. 61	60	10	60	65	14	95	95	1. ผู้เข้าร่วมโครงการ สามารถนำความรู้ไปใช้ ประโยชน์ได้อย่างในระดับ มาก	ผ่าน	ผ่าน	1. ผู้เข้าร่วมโครงการ ทุกคนยกเว้นระดับ ความรู้ที่ได้รับ อย่าง น้อย 1 เรื่อง	1	1	บรรลุ	นายศศิธรณีย์ อุเทน พันธ์ 081-5990778
23	โครงการประชุมคณะสาขา การเกษตรแห่งประเทศไทย ครั้งที่ 2/2561	-	-	28,600	-	28,600	-	-	มี.ย.-61	13 มี.ย. 61-15 มี.ย. 61	0	65	0	0	65	-	80	1. ผู้เข้าร่วมประชุมมี ความพึงพอใจต่อการจัด ประชุมไม่น้อยกว่าร้อยละ 80	ผ่าน	ผ่าน	1. มีคนคิด หรือ ค้นพบแนวคิดใหม่ ประชุมตามจำนวน สมาชิกของสภาฯ ไม่ น้อยกว่าร้อยละ 80	80	80	บรรลุ	ศ.ดร.ณิศา วาณิชชุกรณ์
24	โครงการเปิดบ้านโชว์ผลงานและ เทคโนโลยีด้านการเกษตร (OPEN HOUSE)	50,000	-	-	-	-	-	50,000	มี.ย. 61- ส.ค. 61	20	35	95	-	-	-	-	-	1. ผู้เข้าร่วมโครงการ สามารถนำความรู้ไปใช้ ประโยชน์ได้อย่างในระดับ มาก	ผ่าน	ผ่าน	1. อย่างน้อยร้อยละ 80 ของผู้เข้าร่วม โครงการได้รับความรู้ เพิ่มขึ้น	80	-	ไม่บรรลุ	นางธนิษฐ์ ไบรเวศน์ 081-3262944
25	โครงการเสริมสร้างสมรรถนะ พื้นฐานการเลือกตั้งนักปฏิบัติ คณะเกษตรศาสตร์ : กิจกรรมย่อย ที่ 6 การเสริมสร้างสมรรถนะ พื้นฐานการเลือกตั้งนักปฏิบัติ สาขาเทคโนโลยีภูมิทัศน์(การ ออกแบบและการสร้างวัสดุตกแต่ง ในภายนอกพื้นที่)	25,000	-	-	25,000	-	-	-	ก.ค.-61	25 ก.ค. 61-22 ส.ค. 61	20	10	0	22	10	0	86.85	1. ผู้เข้าร่วมโครงการ สามารถนำความรู้ไปใช้ ประโยชน์ได้อย่างในระดับ มาก	ผ่าน	ผ่าน	1. อย่างน้อยร้อยละ 80 ของผู้เข้าร่วม โครงการได้รับความรู้ เพิ่มขึ้น	80	85.84	บรรลุ	นายจำเริญ เพ็ญทอง 089-1696364
26	โครงการแข่งขันกีฬาภายใน มทร. ศรีวิชัย ครั้งที่ 11	200,000	-	-	200,000	-	-	-	ก.ค. 61- ส.ค. 61	4 ส.ค. 61-11 ส.ค. 61	90	16	0	90	16	0	95.2	1. ผู้เข้าร่วมโครงการ ได้รับรางวัลจากการ ประกวด แข่งขัน อย่าง น้อย 1 รางวัล	1	44	1. ผู้เข้าร่วมโครงการ ทุกคนยกเว้นระดับ ความรู้หรือ ประสบการณ์ที่ได้รับ เพิ่มขึ้น อย่างน้อย 1 เรื่อง	1	2	บรรลุ	นางสาวศรพร อรรมโรจน์ 088-7840587
27	โครงการเสริมสร้างศักยภาพ นักศึกษาด้านมาตรฐานอาชีพ	-	-	10,000	-	10,000	-	-	ม.ค.-61	29 ม.ค. 61-31 ม.ค. 61	35	5	0	128	8	0	90.8	1. ผู้เข้าร่วมโครงการ สามารถนำความรู้ไปใช้ ประโยชน์ได้อย่างในระดับ มาก	ผ่าน	ผ่าน	1. อย่างน้อยร้อยละ 80 ของผู้เข้าร่วม โครงการได้รับความรู้ เพิ่มขึ้น	80	95.87	บรรลุ	นางสาวศรพร อรรมโรจน์ 088-7840587
28	โครงการ Journal Club in Agriculture for Master Student	-	-	12,000	-	12,000	-	-	ม.ค. 61- มี.ค. 61	13 มี.ค. 61-28 มี.ค. 61	10	10	0	10	10	0	85	1. ผู้เข้าร่วมโครงการ สามารถนำความรู้ไปใช้ ประโยชน์ได้อย่างในระดับ มาก	ผ่าน	ผ่าน	1. อย่างน้อยร้อยละ 80 ของผู้เข้าร่วม โครงการได้รับความรู้ เพิ่มขึ้น	80	80	บรรลุ	นางสาวณิศา ศรีชนะนันท์ 081-8966819
29	โครงการนำนักศึกษา อาจารย์เข้า ร่วมการแข่งขันทักษะวิชาการ เกษตรกรรมสง ครั้งที่ 3	-	-	159,600	-	148,520	11,080	-	ม.ค.-61	25 ม.ค. 61-26 ก.ค. 61	45	10	0	44	10	0	82.11	1. จำนวนรางวัลที่ได้รับ จากการแข่งขันอย่างน้อย สาขาละ 1 ทักษะ	ผ่าน	ผ่าน	1. จำนวนนักศึกษาเข้า ร่วมการแข่งขันทักษะ วิชาการ จำนวน 45 คน	45	44	ไม่บรรลุ	นำนักศึกษาอาจารย์เข้า ร่วมการแข่งขันทักษะ วิชาการมาขอ 075773131
30	โครงการนำชมผลงานทาง วิชาการระดับปริญญาตรีด้าน วิทยาศาสตร์และเทคโนโลยีการเกษตร ครั้งที่ 5	-	-	15,200	-	13,800	1,400	-	มี.ค.-61	21 มี.ค. 61-23 มี.ค. 61	10	5	0	10	7	-	90	1. รางวัลที่ได้รับจากการ นำชมผลงานวิชาการไม่ ต่ำกว่า 2 รางวัล	2	3	1. จำนวนนักศึกษาเข้า ร่วมโครงการ 10 คน อาจารย์ 5 คน รวม 10 คน	10	17	บรรลุ	นำชมผลงานวิชาการ ระดับปริญญาตรีด้าน วิทยาศาสตร์ 0870093652
31	โครงการทดสอบสมรรถนะวิชาชีพ การเลือกตั้งนักปฏิบัติ	-	-	25,000	-	24,110	-	890	มี.ค.-61	12 มี.ค. 61-20 มี.ค. 61	200	60	0	225	78	0	86.1	1. ผู้เข้าร่วมโครงการ สามารถนำความรู้ไปใช้ ประโยชน์ได้อย่างในระดับ มาก	ผ่าน	ผ่าน	1. อย่างน้อยร้อยละ 80 ของผู้เข้าร่วม โครงการได้รับความรู้ เพิ่มขึ้น	80	86.1	บรรลุ	ศ.ดร.จริย ทองเจือ 087-2761618
32	โครงการกิจกรรม 5s plus ประจำปีการศึกษา 2560	-	-	25,600	-	25,600	-	-	มี.ค. 61- เม.ย. 61	3 เม.ย. 61-10 เม.ย. 61	0	40	0	0	44	0	90.07	1. ผู้เข้าร่วมโครงการ สามารถนำความรู้ไปใช้ ประโยชน์ได้อย่างในระดับ มาก	ผ่าน	ผ่าน	1. อย่างน้อยร้อยละ 80 ของผู้เข้าร่วม โครงการได้รับความรู้ เพิ่มขึ้น	80	90.07	บรรลุ	นางธนิษฐ์ ไบรเวศน์ 081-3262944
33	โครงการปฐมนิเทศนักศึกษา	-	-	65,000	-	63,000	-	2,000	มี.ค. 61- เม.ย. 61	28-ก.พ.-61	240	35	0	240	43	7	86.5	1. ผู้เข้าร่วมโครงการ สามารถนำความรู้ไปใช้ ประโยชน์ได้อย่างในระดับ มาก	ผ่าน	ผ่าน	1. อย่างน้อยร้อยละ 80 ของผู้เข้าร่วม โครงการได้รับความรู้ เพิ่มขึ้น	80	86.5	บรรลุ	ศ.ดร.ประยูร บุญวิสุทธิ พันธ์ 085-8816988
34	โครงการพัฒนาทักษะด้านวิชาชีพ บุคลากรในสถานประกอบการ ต่างประเทศ	-	-	30,000	-	30,000	-	-	เม.ย.-61	23 มี.ค. 61-23 มี.ค. 61	0	1	0	0	1	0	80	1. ผู้เข้าร่วมโครงการ ได้รับการพัฒนาทักษะ วิชาชีพเฉพาะทางใน บริษัทต่างประเทศและ เพิ่มความเชี่ยวชาญใน วิชาชีพมากขึ้น	ผ่าน	ผ่าน	1. มีกิจกรรม แลกเปลี่ยนเรียนรู้ ประสบการณ์ทักษะ วิชาชีพวิชาการ ภายในบริษัท	ผ่าน	ผ่าน	บรรลุ	นายเกียรติศักดิ์ สร้อย สุวรรณ 08-94743386
35	โครงการพัฒนาบุคลากรสาย สนับสนุน	-	-	40,000	-	-	-	40,000	พ.ค. 61	-	0	35	0	-	-	-	-	1. ผู้เข้าร่วมโครงการ สามารถนำความรู้ไปใช้ ประโยชน์ได้อย่างในระดับ มาก	ผ่าน	ผ่าน	1. อย่างน้อยร้อยละ 80 ของผู้เข้าร่วม โครงการได้รับความรู้ เพิ่มขึ้น	80	-	ไม่บรรลุ	ศ.ดร.ประพนธ์ มณีรัตน์ 081-3746797
36	โครงการปฐมนิเทศนักศึกษา	-	-	54,000	-	54,000	-	-	พ.ค. 61- มี.ย. 61	20-มี.ย.-61	250	25	0	240	20	-	90	1. ผู้เข้าร่วมโครงการ สามารถนำความรู้ไปใช้ ประโยชน์ได้อย่างในระดับ มาก	ผ่าน	ผ่าน	1. อย่างน้อยร้อยละ 80 ของผู้เข้าร่วม โครงการได้รับความรู้ เพิ่มขึ้น	80	90	บรรลุ	นางชานัญญา ชวีวิมลกุล 086-2707697

รายงานการประชุมคณะกรรมการบริหารคณะ ครั้งที่ ๓/๒๕๖๑ หน้า ๒๒/๓๒

37	โครงการเสริมสร้างสุขภาพและต่อต้านสารเสพติด เสริมสร้างระเบียบวินัย	-	25,000	-	-	25,000	-	-	ม.ย. 61-ก.ค. 61	4-ก.ค.61	80	20	0	85	30	85	1. ผู้เข้าร่วมโครงการได้รับรางวัลจากการประกวด แข่งขัน อย่างน้อย 1 รางวัล	1	1	1. ผู้เข้าร่วมโครงการทุกคนภาคเรียนความรู้หรือประสบการณ์ที่ได้รับเพิ่มขึ้น อย่างน้อย 1 เรื่อง	1	1	บรรลุ	นางสาวศพร ธรรมโชติ 088-7840587	
38	โครงการรณรงค์ตรวจประเมินคุณภาพการศึกษาภายใน (SAR) ระดับหลักสูตร และระดับคณะ ประจำปีการศึกษา 2560 : โครงการย่อยที่ 1 : รับการตรวจประเมินคุณภาพการศึกษาภายใน (SAR) ระดับหลักสูตร	-	67,400	-	-	67,388	-	12	ม.ย. 61-ก.ค. 61	12 ก.ค. 61-19 ก.ค. 61	0	63	27	0	72	27	82	1. ผู้เข้าร่วมโครงการสามารถนำความรู้ไปใช้ประโยชน์ได้ในระดับดีมาก	ผ่าน	ผ่าน	1. อย่างน้อยร้อยละ 80 ของผู้เข้าร่วมโครงการได้รับความรู้เพิ่มขึ้น	80	82	บรรลุ	นางจันทิมา ไนราศิริ 081-3262944
39	โครงการพัฒนาศักยภาพนักศึกษาปริญญาโทด้านการวิจัยกับมหาวิทยาลัยอูตัสยูวา Southwest University ประเทศออสเตรเลีย	-	24,400	-	-	23,064	1,336	ม.ย. 61	28 พ.ค 61-12 มิ.ย. 61	2	0	0	0	2	80	80	1. บทความวิจัยที่เกี่ยวข้องกับหัวข้อที่เลือกสรรอย่างน้อย 1 บทความ	1	1	1. ความพึงพอใจของนักศึกษาที่เข้าร่วมโครงการไม่น้อยกว่าร้อยละ 80	80	80	บรรลุ	ผศ.พัชรภรณ์ วาณิชปกรณ์ 0836566529	
40	โครงการอบรมนิสิตวิชาการ การเขียนบทความและงานสร้างสรรค์ ตอบสนองความต้องการของชุมชนท้องถิ่นและผู้ประกอบการ เพื่อการพัฒนาหลักสูตรในอนาคต	-	40,000	-	-	31,500	-	8,500	ก.ค. 61-ส.ค. 61	8 ก.พ. 61-9 ก.พ. 61	25	50	25	1	86	48	84.7	1. ผู้เข้าร่วมโครงการสามารถนำความรู้ไปใช้ประโยชน์ได้ในระดับดีมาก	ผ่าน	ผ่าน	1. อย่างน้อยร้อยละ 80 ของผู้เข้าร่วมโครงการได้รับความรู้เพิ่มขึ้น	80	84.1	บรรลุ	นางจันทิมา ไนราศิริ 081-3262944
41	โครงการสร้างสรรค่านิยมทางธุรกิจบัณฑิต ครั้งที่ 11	-	100,000	-	-	60,180	-	39,820	ก.ค. 61	10 ส.ค. 61-11 ส.ค. 61	40	0	0	85	2	0	89	1. ผู้เข้าร่วมโครงการได้รับรางวัลจากการประกวด แข่งขัน อย่างน้อย 1 รางวัล	1	1	1. ผู้เข้าร่วมโครงการทุกคนภาคเรียนความรู้หรือประสบการณ์ที่ได้รับเพิ่มขึ้น อย่างน้อย 1 เรื่อง	1	1	บรรลุ	ผศ.ดร.สราภรณ์ แก้วทาวลี 089-2122615
42	โครงการรณรงค์ตรวจประเมินคุณภาพการศึกษาภายใน (SAR) ระดับหลักสูตร และระดับคณะ ประจำปีการศึกษา 2560 : โครงการย่อยที่ 2 : รับการตรวจประเมินคุณภาพการศึกษาภายใน (SAR) ระดับคณะ	-	20,600	-	-	20,282	-	318	ส.ค. 61	26-ก.ค. 61	0	41	4	0	54	4	93.4	1. ผู้เข้าร่วมโครงการสามารถนำความรู้ไปใช้ประโยชน์ได้ในระดับดีมาก	ผ่าน	ผ่าน	1. อย่างน้อยร้อยละ 80 ของผู้เข้าร่วมโครงการได้รับความรู้เพิ่มขึ้น	80	93.4	บรรลุ	นางจันทิมา ไนราศิริ 081-3262944

โครงการบริการวิชาการ

ลำดับ +ASA B14	โครงการ	งบประมาณที่ได้รับจัดสรร		ผลการเบิกจ่าย		เพื่อจ่าย	วันเดือนปี ที่จัดโครงการ		จำนวนผู้เข้าร่วมโครงการ		ผลการดำเนินงาน			ร้อยละพอใจ	ค่าเป้าหมายตัวชี้วัด						บรรลุ/ไม่บรรลุ	ชื่อผู้รับผิดชอบโครงการ	
		แนบดิน	งม.อื่น	แนบดิน	งม.อื่น		แผน	ผล	นักศึกษา	บุคลากร	บุคลากรนอก	นักศึกษา	บุคลากร		บุคลากรนอก	ระดับเนคเทค			ระดับมหาลัย				
																ชื่อตัวชี้วัด	แผน	ผล	ชื่อตัวชี้วัด	แผน			ผล
1	โครงการศูนย์ถ่ายทอดเทคโนโลยีการผลิตพลาสติกชุมชนวังโพธิ์ : กิจกรรมย่อยที่ 1 เทคโนโลยีการเลี้ยงปลาสดเพื่อความยั่งยืนของชุมชน	80,000	-	80,000	-	-	ก.พ. 61	24-ก.พ. 61	-	3	30	-	6	30	92	1. ผู้เข้าร่วมโครงการสามารถนำความรู้ไปใช้ประโยชน์ได้ในระดับดีมาก	ผ่าน	ผ่าน	1. ผู้เข้าร่วมโครงการทุกคนบอกระดับความรู้ที่ได้รับเพิ่มขึ้น อย่างน้อย 1 เรื่อง	1	1	บรรลุ	นายกิตติพงษ์ อุเทนพันธ์ 081-5990778
2	โครงการศูนย์ถ่ายทอดเทคโนโลยีการผลิตพลาสติกชุมชนวังโพธิ์ : กิจกรรมย่อยที่ 2 การถ่ายทอดเทคโนโลยีการทำอาหารปลาอัตโนมัติ	45,000	-	45,000	-	-	ก.พ. 61	23-ก.พ. 61	-	2	20	-	2	25	96.31	1. ผู้เข้าร่วมโครงการสามารถนำความรู้ไปใช้ประโยชน์ได้ในระดับดีมาก	ผ่าน	ผ่าน	1. ผู้เข้าร่วมโครงการทุกคนบอกระดับความรู้ที่ได้รับเพิ่มขึ้น อย่างน้อย 1 เรื่อง	1	1	บรรลุ	นายสุพิชฌ์ เนียมหอม 089-8216600
																2. เกษตรกรและประชาชนที่เข้าร่วมโครงการ สามารถนำความรู้ความเข้าใจเกี่ยวกับ เครื่องให้อาหารปลาอัตโนมัติเพื่อนำไปพัฒนาอาชีพเกษตรกรรมได้ อย่างน้อย 1 ราย	1	1	2. ได้เครื่องให้อาหารปลาอัตโนมัติ จำนวน 1 เครื่อง	1	1		
3	โครงการอบรมเชิงปฏิบัติการเพาะเลี้ยงเนื้อเยื่อพืชเศรษฐกิจแบบครบวงจร	30,000	-	29,748	-	252	ก.พ. 61	3 ก.พ. 61-4 ก.พ. 61	-	3	17	3	-	17	86.5	1. ผู้เข้าร่วมโครงการสามารถนำความรู้ไปใช้ประโยชน์ได้ในระดับดีมาก	ผ่าน	ผ่าน	1. อย่างน้อยร้อยละ 80 ของผู้เข้าร่วมโครงการได้รับความรู้เพิ่มขึ้น	80	85.2	ไม่บรรลุ	ศ.ศ.ดร. รักนิมิต 088-2520395
																2. เกษตรกรมีองค์ความรู้ และสามารถนำไปปฏิบัติได้ อย่างน้อยร้อยละ 80	80	87.8	2. ผู้สนใจประมาณ 20 คน ได้พัฒนาความรู้ สร้างอาชีพ	20	16		
4	โครงการส่งเสริมการปลูกสร้างแปลงหญ้าเลี้ยงโค กระบือ	30,000	-	30,000	-	-	มี.ค. 61	30-มี.ค. 61	-	2	20	-	4	22	85.89	1. ผู้เข้าร่วมโครงการสามารถนำความรู้ไปใช้ประโยชน์ได้ในระดับดีมาก	ผ่าน	ผ่าน	1. มีกิจกรรมความร่วมมืออย่างน้อย 1 กิจกรรม	1	1	บรรลุ	นายฤกษ์ชัย ชัยวัฒน์ 096-1595997
																2. เกษตรกรที่ร่วมโครงการฯ ไม่น้อยกว่าร้อยละ 85 นำความรู้ไปปฏิบัติ สามารถปลูกสร้างแปลงหญ้าไว้เลี้ยงโค กระบือ ของตนเองได้	ผ่าน	ผ่าน					

รายงานการประชุมคณะกรรมการบริหารคณะ ครั้งที่ ๓/๒๕๖๑ หน้า ๒๓/๓๒

5	โครงการศูนย์ถ่ายทอดเทคโนโลยีการผลิตปลาสดชุมชนวังไทร : กิจกรรมย่อยที่ 3 การวิเคราะห์ต้นทุนการผลิตปลาสดและการจัดการบัญชีครัวเรือนชุมชนบ้านวังไทร	25,000	-	25,000	-	-	มี.ค.-61	2-มี.ค.-61	-	3	30	-	5	30	89.47	1. ผู้เข้าร่วมโครงการสามารถนำความรู้ไปใช้ประโยชน์ได้อย่างมีความรู้เพิ่มขึ้น 2. เกษตรได้รับความรู้ด้านคำนวณต้นทุนการผลิตและการจัดทำบัญชีครัวเรือน และสามารถนำไปพัฒนาต่อยอดผลิตภัณฑ์ของชุมชนในเชิงพาณิชย์ได้อย่างเข้มแข็ง	ผ่าน	ผ่าน	1. อย่างน้อยร้อยละ 80 ของผู้เข้าร่วมโครงการได้รับความรู้เพิ่มขึ้น	80	82.22	บรรลุ	นางสาวจาริพร เพชรชิต 085-5735901
6	โครงการอบรมเชิงปฏิบัติการการดูแลสุขภาพสัตว์เลี้ยง (ภายใต้โครงการ มทร.ศรีวิชัย รับผิดชอบคือ สังคม ประจำปี 2561)	-	18,000	-	18,000	-	พ.ค. 61	26 พ.ค. 61	-	3	30	-	3	30	95	1. ผู้เข้าร่วมโครงการมีความพึงพอใจจากการเข้าอบรมอย่างน้อยร้อยละ 80 2. อาจารย์และนักศึกษาเพิ่มความเชี่ยวชาญด้านวิชาชีพความชำนาญ	ผ่าน	ผ่าน	1. ผู้เข้าร่วมโครงการสามารถเลี้ยงสัตว์และสุขภาพสัตว์ได้อย่างถูกต้องทุกคน 2. อาจารย์และนักศึกษาเพิ่มความเชี่ยวชาญด้านวิชาชีพความชำนาญ	ผ่าน	ผ่าน	บรรลุ	อบรมเชิงปฏิบัติการการดูแลสุขภาพสัตว์เลี้ยง 0887653674
7	โครงการจัดการทำร่มเงียงวังสวน (ภายใต้โครงการยกระดับคุณภาพชีวิตชุมชนแบบมีส่วนร่วมสู่แหล่งเรียนรู้ภูมิปัญญาท้องถิ่นต้นแบบจังหวัดนครศรีธรรมราช)	-	30,000	-	13,800	16,200	พ.ค. 61	23-ก.ค.-61	-	4	50	-	4	50	80	1. ชาวชุมชนปางมีองค์ความรู้เรื่องการจัดการทำร่มเงียงวังสวน 2. ความพึงพอใจในการเข้าร่วมโครงการมากกว่าร้อยละ 80	ผ่าน	ผ่าน	1. มีทำร่มเงียงวังสวนแล้ว 1 ทำร่ม	ผ่าน	ผ่าน	บรรลุ	นายสุทิน ศรีสุทธิ 0867815670
8	โครงการการเลี้ยงไก่ไข่อินทรีย์ (ภายใต้โครงการเชื่อมโยงสถาบันอุดมศึกษาไปสู่โรงเรียน (Educational pipeline) P2)	-	15,000	-	15,000	-	มี.ย.-61	23-มี.ย.-61	-	4	45	-	5	45	85	1. ผู้เข้าร่วมสามารถประกอบสูตรอาหารเลี้ยงไก่ไข่เองและได้ผลผลิตไข่ ไม่ต่ำกว่าร้อยละ 85	85	85	1. ผู้เข้าร่วมมีความรู้ความเข้าใจและรู้จักนำวัตถุดิบอาหารและผลผลิตพลอยได้ทางเกษตรไปประกอบสูตรอาหารเลี้ยงไก่ไข่อินทรีย์ได้อย่างน้อย 80%	80	85	บรรลุ	การเลี้ยงไก่ไข่อินทรีย์ 0887653674
9	โครงการศูนย์ถ่ายทอดเทคโนโลยีการผลิตปลาสดชุมชนวังไทร : กิจกรรมย่อยที่ 4 การเสวนารายงานผลการดำเนินงานผู้การปรับปรุงและพัฒนาสุขภาพคนในชุมชน	-	-	-	-	-	มี.ย.-61	-	-	7	30	-	-	-	-	1. ผู้เข้าร่วมโครงการสามารถนำความรู้ไปใช้ประโยชน์ได้อย่างมีความรู้เพิ่มขึ้น	ผ่าน	ผ่าน	1. อย่างน้อยร้อยละ 80 ของผู้เข้าร่วมโครงการได้รับความรู้เพิ่มขึ้น	80	-	n/a	นายสุทิน ศรีสุทธิ 086-7815670
																2. คณะจารย์ได้ทราบความปัญหาจากการดำเนินงานโครงการบริการวิชาการ	ผ่าน						

โครงการทำนุบำรุงศิลปวัฒนธรรมและอนุรักษ์สิ่งแวดล้อม

ลำดับ	โครงการ	งบประมาณที่ได้รับจัดสรร		ผลการเบิกจ่าย		รับเดือน/ปี ที่จัดโครงการ		จำนวนผู้เข้าร่วมโครงการ			ผลการดำเนินงาน			ร้อยละความพึงพอใจ	คำเป้าหมายตัวชี้วัด						บรรลุ/ไม่บรรลุ	ชื่อผู้รับผิดชอบโครงการ
		แผ่นดิน	รายได้	แผ่นดิน	เงินรายได้	เหลือจ่าย		นักศึกษา	บุคลากร	บุคคลภายนอก	นักศึกษา	บุคลากร	บุคคลภายนอก		ระดับผลลัพธ์			ระดับผลผลิต				
						แผน	ผล								ชื่อตัวชี้วัด	แผน	ผล	ชื่อตัวชี้วัด	แผน	ผล		
1	โครงการรักนวล รักสถาบัน ร่วมกับพัฒนา รักษา สิ่งแวดล้อม	30,000	-	29,150	-	850	ม.ค. 61- พ.ค. 61	15 ม.ค. 61-16 มี.ค. 61	50	10	-	90	11	96	1. ผู้เข้าร่วมโครงการมีความตระหนักในการทำนุบำรุง ศิลปวัฒนธรรมไทยและอนุรักษ์สิ่งแวดล้อม	ผ่าน	ผ่าน	1. ความพึงพอใจของผู้เข้าร่วมโครงการ ไม่น้อยกว่าร้อยละ 80	80	96	บรรลุ	ผศ.ทิวา รักนิม 088-2520395
2	โครงการอบรมคุณธรรม-จริยธรรม	50,000	-	-	-	50,000	มี.ย.-61	-	60	10	-	-	-	-	1. ผู้เข้าร่วมโครงการมีความตระหนักในการทำนุบำรุง ศิลปวัฒนธรรมไทยและอนุรักษ์สิ่งแวดล้อม	ผ่าน	ผ่าน	1. ความพึงพอใจของผู้เข้าร่วมโครงการ ไม่น้อยกว่าร้อยละ 80	80	-	ไม่บรรลุ	ผศ.ดร.สารคาม แก้วทาสี 089-2122615
3	โครงการเกษตรกล พัฒนาคน พัฒนาวัด	-	10,000	-	10,000	-	ก.พ.-61	10-ก.พ.-61	30	12	-	40	4	86	1. ผู้เข้าร่วมโครงการมีความตระหนักในการทำนุบำรุง ศิลปวัฒนธรรมไทย และอนุรักษ์สิ่งแวดล้อม	ผ่าน	ผ่าน	1. ความพึงพอใจของผู้เข้าร่วมโครงการ ไม่น้อยกว่าร้อยละ 80	80	86	บรรลุ	นายชโลธร ศักดิ์ผาค 089-6461395
4	โครงการเข้าค่ายคุณธรรม	-	150,000	-	150,000	-	ก.ค.-61	13 ก.ค. 61-15 ก.ค. 61	280	20	-	285	26	85	1. ผู้เข้าร่วมโครงการมีความตระหนักในการทำนุบำรุง ศิลปวัฒนธรรมไทย และอนุรักษ์สิ่งแวดล้อม	ผ่าน	ผ่าน	1. ความพึงพอใจของผู้เข้าร่วมโครงการ ไม่น้อยกว่าร้อยละ 80	80	85	บรรลุ	นายสมใจ ชุ่มพุกข์ 081-9687066

มติที่ประชุม : รับทราบ

๔.๓ ฝ่ายพัฒนานักศึกษา

รองคณบดีฝ่ายพัฒนานักศึกษา แจ้งให้ที่ประชุมทราบ ๒ เรื่อง ดังนี้

๔.๓.๑ แผนดำเนินงานของฝ่ายพัฒนานักศึกษา ประจำปี ๒๕๖๑ โดยมีรายละเอียด ดังนี้

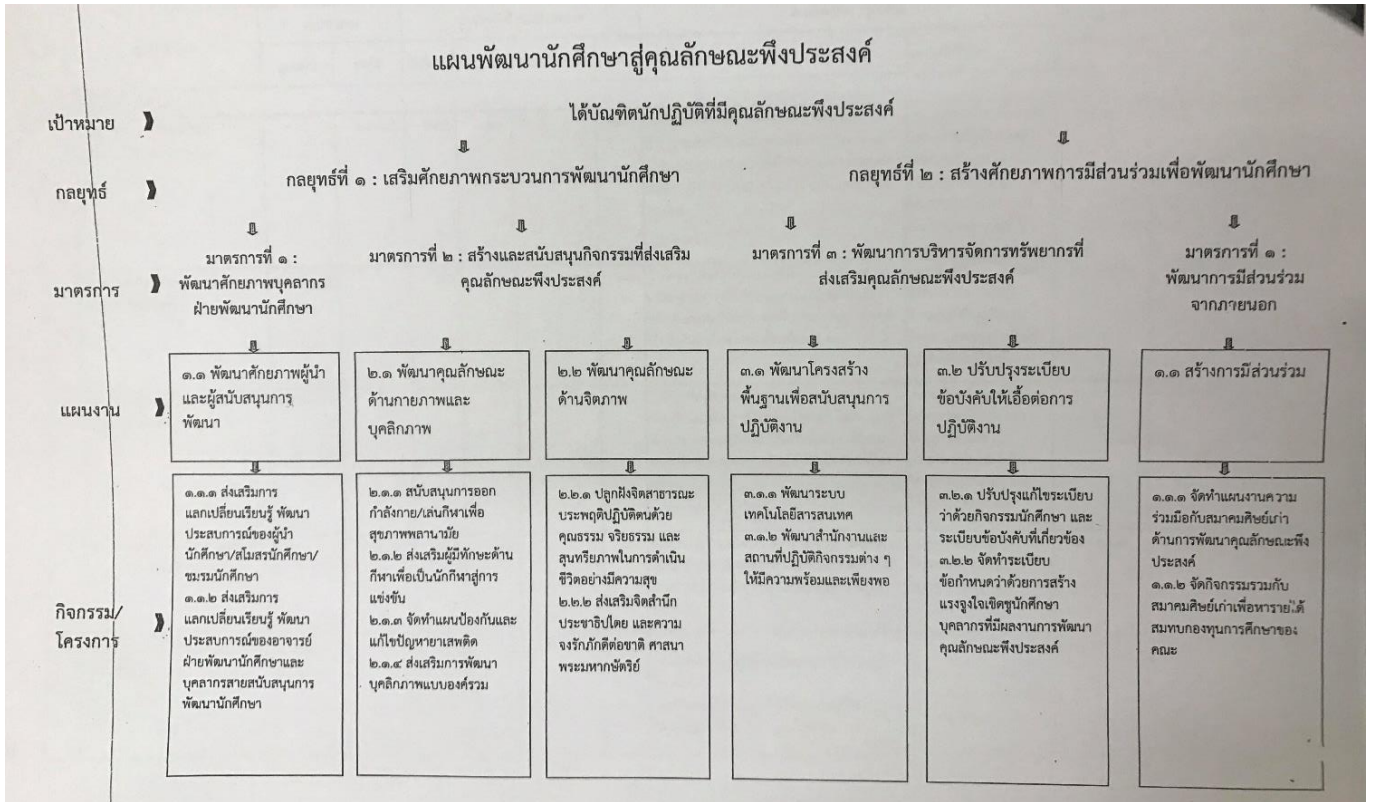

ด้านพัฒนานักศึกษาสู่คุณลักษณะพึงประสงค์											
คณะเกษตรศาสตร์ มหาวิทยาลัยเทคโนโลยีราชมงคลศรีวิชัย											
ลำดับ	ชื่อโครงการ	งบประมาณ		จำนวนผู้เข้าร่วมโครงการ			ค่าเป้าหมาย / ตัวชี้วัด		วัน/เดือน/ปี ดำเนินการ	ผู้รับผิดชอบ	
		แผ่นดิน	รายได้	นักศึกษา	บุคลากร	บุคคลภายนอก	รวม	ระดับผลผลิต			ระดับผลลัพธ์
โครงการฝ่ายพัฒนานักศึกษา											
๑	โครงการปฐมนิเทศนักศึกษา ประจำปีการศึกษา ๒๕๖๐		๖๑,๕๐๐	๒๔๐	๑๐		๒๕๐	ว่าที่บัณฑิตเตรียมความพร้อมในการสมัครงานการทำงาน และหรือการศึกษาต่อได้ไม่น้อย ร้อยละ ๘๐ นักศึกษาสามารถนำความรู้ที่ได้รับประโยชน์ร้อยละ ๘๐ ผู้เข้าร่วมโครงการนำความรู้ไปใช้ประโยชน์ ร้อยละ ๘๐	ความพึงพอใจของผู้เข้าร่วมโครงการต่อกิจกรรมของโครงการ ร้อยละ ๘๐ ความพึงพอใจของผู้เข้าร่วมโครงการต่อประโยชน์ของโครงการ ร้อยละ ๘๐	๒๔.ก.พ.-๒๕	ผศ.ธรรมบุญ งานวิสุทธิพันธ์
๒	โครงการเสริมสร้างเครือข่ายผู้ประกอบการ คณะเกษตรศาสตร์	๒๔,๐๐๐.๐๐	-	๒๐	๑๐	๑๕๐	๑๘๐	ผู้ประกอบการได้ทราบถึงนโยบายวัตถุประสงค์ของคณะเกษตรศาสตร์ อย่างน้อยร้อยละ ๘๐ ผู้ปกครองได้ทราบถึงความเป็นอยู่ของนักศึกษาและปัญหาต่างๆที่เกิดขึ้นกับนักศึกษา อย่างน้อยร้อยละ ๘๐	อย่างน้อยร้อยละ ๘๐ ของผู้เข้าร่วมโครงการได้รับ ผู้เข้าร่วมโครงการได้รับความรู้เพิ่มขึ้น ผู้เข้าร่วมโครงการสามารถนำความรู้ไปใช้ประโยชน์ได้ในระดับมาก	๒๔.ก.ค.๒๕	นายชานาน ขวัญสุกุล
๓	โครงการปฐมนิเทศนักศึกษาใหม่ ประจำปีการศึกษา ๒๕๖๑	๕๓,๘๕๐.๐๐		๒๔๐	๑๐		๒๕๐	อย่างน้อยร้อยละ ๘๐ ของผู้เข้าร่วมโครงการได้รับความรู้เพิ่มขึ้น	ผู้เข้าร่วมโครงการสามารถนำความรู้ไปใช้ประโยชน์ได้อยู่ในระดับมาก	๒๐.มี.ย.๒๕	นายชานาน ขวัญสุกุล
๔	โครงการเสริมสร้างสุขภาพและต่อต้านสารเสพติด เสริมสร้างระเบียบวินัย		๕,๐๐๐	๘๐	๒๐		๑๐๐	นักศึกษาที่เข้าร่วมโครงการสามารถผ่านการคัดเลือกเป็นนักกีฬามหาวิทยาลัยอย่างน้อย ๕๐ คน ผู้เข้าร่วมโครงการสามารถนำความรู้ไปใช้ประโยชน์ได้อยู่ในระดับมาก	ความพึงพอใจของผู้เข้าร่วมโครงการต่อกิจกรรมของโครงการ ร้อยละ ๘๐	๔-ก.ค.-๒๕	นางสาวนศพร ธรรมโชติ
๕	โครงการแข่งขันกีฬายกน้ำหนัก ครั้งที่ ๑๑		๒๐๐,๐๐๐	๙๐	๑๔		๑๐๖	ความพึงพอใจของผู้เข้าร่วมโครงการ ไม่น้อยกว่าร้อยละ ๘๐ นักศึกษาที่เข้าร่วมแข่งขันกีฬามหาวิทยาลัยสามารถรับเหรียญรางวัลอย่างน้อย ๑๕ เหรียญ	ผู้เข้าร่วมโครงการได้รับความรู้ /พัฒนาทักษะเพิ่มขึ้น อย่างน้อยร้อยละ ๘๐	๔-๑๑.ส.ค.๒๕	นางสาวนศพร ธรรมโชติ

ลำดับ	ชื่อโครงการ	งบประมาณ		จำนวนผู้เข้าร่วมโครงการ				ค่าเป้าหมาย / ตัวชี้วัด		วัน/เดือน/ปี ดำเนินโครงการ	ผู้รับผิดชอบ
		แผ่นดิน	รายได้	นักศึกษา	บุคลากร	บุคคลภายนอก	รวม	ระดับผลผลิต	ระดับผลลัพธ์		
โครงการสโมสรนักศึกษา											
๑	โครงการเลือกตั้งสโมสรนักศึกษา	๑,๐๐๐		๖๐๐			๖๐๐	มีผู้เข้าร่วมอย่างน้อยร้อยละ ๘๐	ความพึงพอใจของผู้เข้าร่วม	๓๑-ม.ค.-๖๑	ประธานฝ่ายวิชาการ
๒	โครงการประชุมเชิงปฏิบัติการจัดทำระบบประกันคุณภาพการศึกษา สโมสรนักศึกษา	๕๐,๐๐๐		๔๕	๕		๕๐	มีผู้เข้าร่วมอย่างน้อยร้อยละ ๘๐	ความพึงพอใจของผู้เข้าร่วมอย่างน้อยร้อยละ ๘๐	๑๕-๑๗ ก.พ. ๖๑	ประธานฝ่ายวิชาการ
๓	โครงการแคโรย	๑๐๐,๐๐๐		๔๐	๒๐		๖๐	มีผู้เข้าร่วมอย่างน้อยร้อยละ ๘๐	ความพึงพอใจของผู้เข้าร่วมอย่างน้อยร้อยละ ๘๐	๒-มี.ค.-๖๑	ประธานฝ่ายวิชาการ
๔	โครงการประกวดวาดเดือรอบคัดเลือก ประจำปี ๒๕๖๐ โครงการประกวดเนคไทประจำปี ๒๕๖๑	๕,๐๐๐		๒๐๐	๒๐		๒๒๐	มีผู้เข้าร่วมอย่างน้อยร้อยละ ๘๐	ความพึงพอใจของผู้เข้าร่วมอย่างน้อยร้อยละ ๘๐	๒-ก.ค.-๖๑	ประธานฝ่ายวิเทศสัมพันธ์
๕	โครงการประกวดวาดเดือรอบคัดเลือก ประจำปี ๒๕๖๐ โครงการประกวดเนคไทประจำปี ๒๕๖๐	๕,๐๐๐		๒๐๐	๒๐		๒๒๐	มีผู้เข้าร่วมอย่างน้อยร้อยละ ๘๐	ความพึงพอใจของผู้เข้าร่วมอย่างน้อยร้อยละ ๘๐	๒-ก.ค.-๖๑	ประธานฝ่ายวิเทศสัมพันธ์
๖	โครงการประกวดร้องเพลงสถาบันและประชุมเชียร์ ประจำปี ๒๕๖๐	๓,๐๐๐		๒๐๐	๒๐		๒๒๐	มีผู้เข้าร่วมอย่างน้อยร้อยละ ๘๐	ความพึงพอใจของผู้เข้าร่วมอย่างน้อยร้อยละ ๘๐	๒-ก.ค.-๖๑	ประธานฝ่ายวิเทศสัมพันธ์
๗	โครงการแข่งขันกีฬาภายใน คณะเกษตรศาสตร์ ๒ พื้นที่	๒๐,๐๐๐		๒๐๐	๒๐๐		๔๐๐	มีผู้เข้าร่วมอย่างน้อยร้อยละ ๘๐	ความพึงพอใจของผู้เข้าร่วมอย่างน้อยร้อยละ ๘๐	๔ ก.ค.๖๑	ประธานฝ่ายกีฬา
๘	โครงการสายใยสัมพันธ์ ประจำปี ๒๕๖๐	๑๐,๐๐๐		๓๐๐	๒๐		๓๒๐	มีผู้เข้าร่วมอย่างน้อยร้อยละ ๘๐	ความพึงพอใจของผู้เข้าร่วมอย่างน้อยร้อยละ ๘๐	๗-ก.ค.-๖๑	ประธานฝ่ายวิเทศสัมพันธ์
๙	กิจกรรมวันแม่	-		๑๐๐	๑๐		๑๑๐	มีผู้เข้าร่วมอย่างน้อยร้อยละ ๘๐	ความพึงพอใจของผู้เข้าร่วมอย่างน้อยร้อยละ ๘๐	๑๒-ส.ค.-๖๑	ประธานฝ่ายวิเทศสัมพันธ์
๑๐	โครงการประกวดกิจกรรมชมรมดีเด่น	๓,๐๐๐		๑๐๐	๕		๑๐๕	มีผู้เข้าร่วมอย่างน้อยร้อยละ ๘๐	ความพึงพอใจของผู้เข้าร่วมอย่างน้อยร้อยละ ๘๐	ม.ค.-๖๒	สโมสรนักศึกษา
๑๑	โครงการเกษตรแฟร์ครั้งที่ ๒	๒๐,๐๐๐		๓๐๐	๒๐		๓๒๐	มีผู้เข้าร่วมอย่างน้อยร้อยละ ๘๐	ความพึงพอใจของผู้เข้าร่วมอย่างน้อยร้อยละ ๘๐	๑ - ๔ ก.พ.๖๒	ประธานฝ่ายวิชาการ

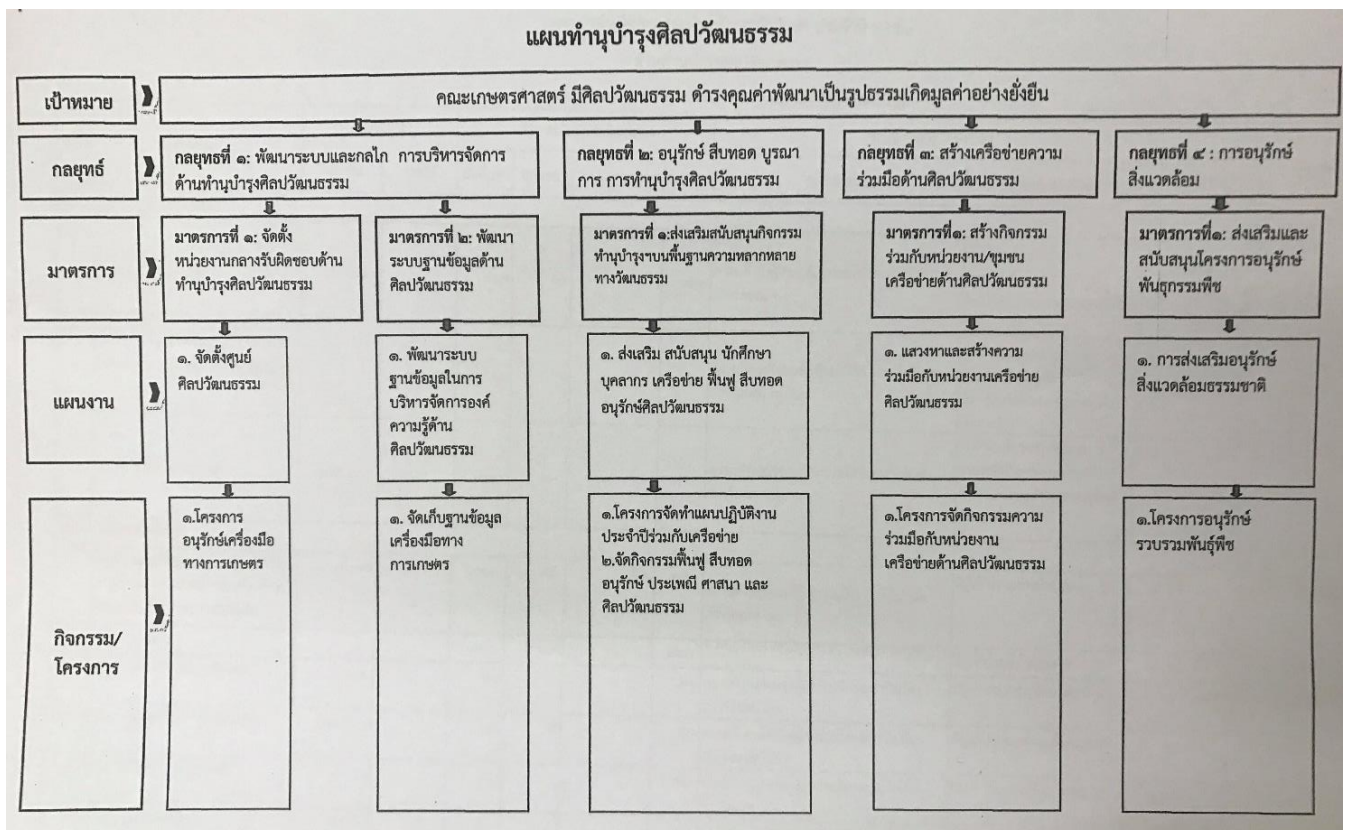

แผนการดำเนินงานฝ่ายพัฒนานักศึกษา ประจำปี ๒๕๖๑

ด้านทำนุบำรุงศิลปวัฒนธรรม

คณะเกษตรศาสตร์ มหาวิทยาลัยเทคโนโลยีราชมงคลศรีวิชัย

ลำดับ	ชื่อโครงการ	งบประมาณ		จำนวนผู้เข้าร่วมโครงการ				ค่าเป้าหมาย / ตัวชี้วัด		วัน/เดือน/ปี ดำเนินโครงการ	ผู้รับผิดชอบ
		แผ่นดิน	รายได้	นักศึกษา	บุคลากร	บุคคลภายนอก	รวม	ระดับผลผลิต	ระดับผลลัพธ์		
โครงการฝ่ายพัฒนานักศึกษา											
๓	โครงการรักษาสืบสาน รักสถาบัน ร่วมกัน พัฒนามหาวิทยาลัยแคว้นสยาม	๒๖,๕๐๐		๑๑๗	๑๑		๑๒๘	ความพึงพอใจของผู้เข้าร่วมโครงการ ไม่น้อย กว่าร้อยละ ๘๐	ผู้เข้าร่วมโครงการมีความ ตระหนักในการทำนุบำรุง ศิลปวัฒนธรรมไทยและอนุรักษ์ สิ่งแวดล้อม	๑๕ มี.ค.-๒๑ , ๒๑ ก.พ. ๒๑ , ๑๖ มี.ค.๒๑	ผศ.ทิวา รักนิ่ม
๒	โครงการเกษตรกล พัฒนาคน พัฒนารัตน์		๑๐,๐๐๐	๕๐	๕		๕๕	ความพึงพอใจของผู้เข้าร่วมโครงการ ไม่น้อย กว่าร้อยละ ๘๐	ผู้เข้าร่วมโครงการมีความ ตระหนักในการทำนุบำรุง ศิลปวัฒนธรรมไทยและอนุรักษ์ สิ่งแวดล้อม	๑๐-ก.พ.-๒๑	นายชโลธร สักดิ์มาศ
๓	โครงการเข้าค่ายคุณธรรม	๑๕๕,๕๐๐		๒๓๐	๒๐		๒๕๐	ความพึงพอใจของผู้เข้าร่วมโครงการ ไม่น้อย กว่าร้อยละ ๘๐	ผู้เข้าร่วมโครงการมีความ ตระหนักในการทำนุบำรุง ศิลปวัฒนธรรมไทยและอนุรักษ์ สิ่งแวดล้อม	๑๓ - ๑๕ ก.ค.๒๑	นายสมใจ ชัยฤทธิ์
โครงการสโมสรนักศึกษา											
	โครงการร่วมสืบสานประเพณีแห่เทียน ฮาดูเขาน้อย วัดโคกวิทยาราม เพื่อสร้าง ความเข้มแข็งในชุมชนอย่างยั่งยืน	๓,๐๐๐		๑๐๐	๒๐	๕๐	๑๗๐	ความพึงพอใจของผู้เข้าร่วมโครงการ ไม่น้อย กว่าร้อยละ ๘๐	มีผู้เข้าร่วมอย่างน้อยร้อยละ 80	๑-มี.ค.-๒๑	ประธานฝ่ายบำเพ็ญประโยชน์
๑	โครงการไหว้ครู			๒๒๐	๑๐		๒๓๐	ความพึงพอใจของผู้เข้าร่วมโครงการ ไม่น้อย กว่าร้อยละ ๘๐	มีผู้เข้าร่วมอย่างน้อยร้อยละ 80	๑๒-ก.ค.-๒๑	ประธานฝ่ายนิเทศการ
๒	โครงการค่ายคุณธรรม จริยธรรม	๒,๐๐๐		๒๐			๒๐	ความพึงพอใจของผู้เข้าร่วมโครงการ ไม่น้อย กว่าร้อยละ ๘๐	มีผู้เข้าร่วมอย่างน้อยร้อยละ 80	๑๓ - ๑๕ ก.ค.๒๑	ประธานฝ่ายบำเพ็ญประโยชน์
๓	โครงการเกษตรอาสา ทำดีด้วยหัวใจ	๕๐,๐๐๐		๕๕	๕		๕๐	ความพึงพอใจของผู้เข้าร่วมโครงการ ไม่น้อย กว่าร้อยละ ๘๐	มีผู้เข้าร่วมอย่างน้อยร้อยละ 80	๖ - ๗ ก.ค.๒๑	ประธานฝ่ายบำเพ็ญประโยชน์
๔	โครงการทำบุญสภာหระเดือนสิบ	๑,๐๐๐		๒๐			๒๐	ความพึงพอใจของผู้เข้าร่วมโครงการ ไม่น้อย กว่าร้อยละ ๘๐	มีผู้เข้าร่วมอย่างน้อยร้อยละ 80	๘-๑๑.ค.-๒๑	ประธานฝ่ายศิลปวัฒนธรรม
๕	โครงการถอยกระทง	๖,๐๐๐		๕๐	๕		๕๕	ความพึงพอใจของผู้เข้าร่วมโครงการ ไม่น้อย กว่าร้อยละ ๘๐	มีผู้เข้าร่วมอย่างน้อยร้อยละ 80	๒๒-พ.ย.-๒๑	ประธานฝ่ายศิลปวัฒนธรรม

๔.๓.๒ ปฏิทินฝ่ายพัฒนานักศึกษา ประจำปีการศึกษา ๒๕๖๑ โดยมีรายละเอียด ดังนี้

ปฏิทินฝ่ายพัฒนานักศึกษา ประจำปีการศึกษา ๒๕๖๑

วัน/เดือน/ปี	รายละเอียดกิจกรรม	สถานที่
เดือนพฤษภาคม 2561		
1 พ.ค.2561	จัดตารางเรียน ภาคการศึกษาที่ 1/2561	คณะเกษตรศาสตร์
เดือนมิถุนายน 2561		
13 - 15 มิ.ย.2561	เปิดภาคเรียนที่ 2 / 2551	
18 มิ.ย.2561	ประชุมผู้ปกครองนักศึกษาใหม่ ปีการศึกษา 2561	ห้องประชุมราชพฤกษ์
20 มิ.ย.2561	ปฐมนิเทศนักศึกษาใหม่ (วิทยาเขตนครศรีฯ) 2561	ห้องประชุมใหญ่
20 - 24 มิ.ย.2561	เรียนปรับพื้นฐาน	คณะเกษตรศาสตร์
25 มิ.ย.2561	เปิดเรียนภาคการศึกษาที่ 1/2561	ว.นครศรีธรรมราช
25 มิ.ย.2561	เริ่มกิจกรรมต้อนรับน้องใหม่ 25 มิ.ย.- 7 ก.ค. 2561 ซ้อมร้องเพลงมหาวิทยาลัย / ประชุมเชียร์ / ฝึกซ้อมกีฬา	คณะเกษตรศาสตร์
26 - 29 มิ.ย.2561	กีฬาภายในคณะเกษตรศาสตร์	อาคาร 70 ปี ใส่ใหญ่
เดือนกรกฎาคม 2561		
2 ก.ค.2561	ประกวดดาว-เดือน โครงการพัฒนาบุคลิกภาพ (ผูกเนคไท) ร้องเพลง มหาวิทยาลัย ฯ - ประชุมเชียร์	ห้องประชุมใหญ่
4 ก.ค.2561	กีฬาภายในคณะเกษตรศาสตร์ (ประเภทคู่) โครงการเสริมสร้างสุขภาพต่อต้านสารเสพติด เสริมสร้าง ระเบียบวินัย	สนามสายโยง

7 ก.ค.2561	งานสายโยงสัมพันธ์ (สิ้นสุดกิจกรรมรับน้อง)	สนามประดู่แดง,อุทยานแห่งชาติน้ำตกโยง
9 ก.ค.2561	วันสุดท้ายของการส่งรายชื่อนักกีฬา มทร.ศรีวิชัย ครั้งที่ 11	ฝ่ายพัฒนานักศึกษา
12 ก.ค.2561	พิธีไหว้ครู 2561	อาคารอเนกประสงค์
13 – 15 ก.ค.2561	โครงการเข้าค่ายคุณธรรม	กองกำกับการ 8
27 ก.ค. 2561	วันอาสาฬหบูชา (โครงการแห่เทียนพรรษา)	วัดไตรวิทยาราม
26 ก.ค.2561	ตรวจประเมินคุณภาพการศึกษาภายใน ระดับคณะ	คณะเกษตรศาสตร์
28 ก.ค.2561	วันเฉลิมพระชนมพรรษา สมเด็จพระเจ้าอยู่หัว รัชกาลที่ 10	ห้องประชุมใหญ่
เดือนสิงหาคม 2561		
4 – 11 ส.ค.2561	กีฬามหาวิทยาลัยเทคโนโลยีราชมงคลศรีวิชัย ครั้งที่ 11	มทร.ศรีวิชัย สงขลา
11 ส.ค.61	โครงการสร้างสรรค์ขบวนพาเหรด	มทร.ศรีวิชัย สงขลา
9 ส.ค.2561	พิธีถวายพระพรวันแม่แห่งชาติ	ห้องประชุมใหญ่
12 ส.ค. 2561	วันแม่แห่งชาติ	นักศึกษาวิชาทหาร
18 ส.ค. 2561	กิจกรรมตรวจสอบสุขภาพนักศึกษา	ห้องประชุมใหญ่
20 – 28 ส.ค.2561	สอบกลางภาคการศึกษาที่ 1/2561	คณะเกษตรศาสตร์
เดือนกันยายน 2561		
23 - 28 ก.ย.2561	พิธีพระราชทานปริญญาบัตร รุ่นปีการศึกษา 2560	มหาวิทยาลัย ฯ
เดือนตุลาคม 2561		
6 – 7 ต.ค.2561	โครงการเกษตรอาสา ทำดีด้วยหัวใจ	โรงเรียนวัดสุวรรณคีรี
8 - 9	กิจกรรมวันบวชนาคเดือนสิบ	วัดพระธาตุมหาวิหาร
12 ต.ค.2561	วันคล้ายวันสวรรคต รัชกาล ที่ 9	ห้องประชุมใหญ่
23 ต.ค.2561	วันปิยมหาราช	สวนหลวง ร.5
24 ต.ค.2561	วันออกพรรษา / โครงการประเพณีชักพระ	วัดไตรวิทยาราม
22 – 31 ต.ค.2561	สอบปลายภาคการศึกษาที่ 1/2561	วิทยาเขตนครศรีธรรมราช
เดือนพฤศจิกายน 2561		
16 พ.ย.2561	วันอนุมัติผลการเรียนคณะกรรมการประจำคณะ	คณะเกษตรศาสตร์
19 พ.ย.2561	เปิดภาคเรียนภาคการศึกษา 2/2561	วิทยาเขตนครศรีธรรมราช
22 พ.ย.2561	โครงการสืบสานประเพณีวันลอยกระทง	โรงอาหาร มทร.ศรีวิชัย
30 พ.ย.2561	วันสุดท้ายการส่งคะแนนไม่สมบูรณ์(I) ประจำภาคการศึกษา 1/2561	วิทยาเขตนครศรีธรรมราช
เดือนธันวาคม 2561		
5 ธ.ค.2561	โครงการวันพ่อแห่งชาติ	สวัสดิการและบริการ
14 ธ.ค.2561	กำหนดส่ง SAR ระดับหลักสูตร/ระดับคณะ ปีการศึกษา 2561 รอบ 6 เดือน (1 มิ.ย. – 30 พ.ย.2561)	คณะเกษตรศาสตร์
14 ธ.ค.2561	กิจกรรมจัดการความรู้ KM)	คณะเกษตรศาสตร์
23 ธ.ค.2561	โครงการสานสัมพันธ์ศิษย์เก่าเกษตรศาสตร์	คณะเกษตรศาสตร์
เดือนมกราคม 2562		
12 ม.ค.2562	โครงการวันเด็กแห่งชาติ	ศูนย์เด็กเล็ก วัดไตรวิทยาราม
14 – 27 ม.ค.2562	สอบกลางภาคการศึกษาที่ 2/2561	วิทยาเขตนครศรีธรรมราช
25 – 26 ม.ค.2562	การแข่งขันทักษะทางวิชาการ “เกษตรราชมงคล”	มทร.ล้านนา น่าน
31 ม.ค.2562	โครงการเลือกตั้งคณะกรรมการบริหาร สโมสรนักศึกษา ประจำปีการศึกษา 2562	คณะเกษตรศาสตร์

เดือนกุมภาพันธ์ 2562		
1 – 9 ก.พ.2562	งานวันเกษตรแห่งชาติ	คณะเกษตรศาสตร์
15 -16 ก.พ.2562	โครงการประชุมเชิงปฏิบัติการ การจัดทำระบบการประกันคุณภาพการศึกษาสู่นักศึกษา	คณะเกษตรศาสตร์
19 ก.พ.2562	มาฆบูชาแห่งฟ้าขึ้นธาตุ/สมโภชน์ผ้าพระบฏ	วัดไตรวิทยาราม
28 ก.พ. 2562	โครงการปัจฉิมนิเทศนักศึกษา	คณะเกษตรศาสตร์
เดือนมีนาคม 2562		
9 มีนาคม 2562	โครงการแคโรย ประจำปีการศึกษา 2561	คณะเกษตรศาสตร์
18 – 31 มี.ค.2562	สอบปลายภาคการศึกษาที่ 2/2561	วิทยาเขตนครศรีธรรมราช
20 มี.ค.2562	กำหนดส่ง SAR ระดับหลักสูตร/ระดับคณะ ปีการศึกษา 2561 รอบ 9 เดือน (1มิ.ย.- 28 ก.พ.2562)	คณะเกษตรศาสตร์
เดือนเมษายน 2562		
3 เม.ย.2562	กิจกรรม 5 ส+ (ภายใน) ปีการศึกษา 2561	คณะเกษตรศาสตร์
9 – 12 เม.ย.2562	กิจกรรมประเพณีวันสงกรานต์	คณะเกษตรศาสตร์
12 เม.ย.2562	วันอนุมัติผลการเรียนคณะกรรมการประจำคณะ ภาคการศึกษา 2/2561	วิทยาเขตนครศรีธรรมราช
23 – 24 เม.ย.2562	กิจกรรม 5 ส+(ภายนอก) ปีการศึกษา 2561	คณะเกษตรศาสตร์
เดือนพฤษภาคม 2562		
31 พ.ค.2562	กำหนดส่ง SAR ระดับหลักสูตร/ระดับคณะ ปีการศึกษา 2561 รอบ 9 เดือน (1มิ.ย.- 28 ก.พ.2562)	คณะเกษตรศาสตร์

ข้อมูล ณ วันที่ 1 ตุลาคม 2561

หมายเหตุ : ปฏิทินอาจมีการเปลี่ยนแปลงตามความเหมาะสม

ชมรมนักศึกษาคณะเกษตรศาสตร์ ประจำปีการศึกษา 2561

ชื่อชมรม
ชมรมโลกสีเขียว (พืชศาสตร์พื้นที่ทุ่งใหญ่)
ชมรมคนรักสัตว์ (สัตวศาสตร์พื้นที่ทุ่งใหญ่)
ชมรมอนุรักษ์ทรัพยากรประมง (ประมง)
ชมรมรักเกษตร (พัฒนาการเกษตรและธุรกิจเกษตร)
ชมรมเกษตรกลวิธานพัฒนา (เกษตรกลวิธาน)
ชมรมค่ายอาสา (พืชศาสตร์)
ชมรมภูมิทัศน์ (เทคโนโลยีภูมิทัศน์)
ชมรมพืชศาสตร์

จากที่ประชุมเสนอ

- ปฏิทินของฝ่ายพัฒนานักศึกษาควรทำร่วมกันทั้งสองพื้นที่
- ปฏิทินของแต่ละฝ่ายควรเป็นภาพรวมของคณะฯ
- ขอรทราบรายละเอียดการทำโครงการเพื่อเข้าร่วมชมรมสโมสรนักศึกษา

ประธาน มอบหมายปฏิทินของแต่ละฝ่าย ให้ส่งที่หัวหน้าสำนักงานคณบดีเพื่อรวบรวมเป็นภาพรวมของคณะฯ และมอบฝ่ายพัฒนานักศึกษาดูระเบียบการเข้าร่วม การเบิกจ่ายของชมรมนักศึกษาตามระเบียบของสโมสรนักศึกษาและแจ้งสาขาที่จะส่งนักศึกษาเข้าร่วมทราบ

มติที่ประชุม : รับทราบ

๔.๔ ฝ่ายงานฟาร์ม

ประธาน แจ้งผลการดำเนินการงานฟาร์มของฟาร์ม ๑ ทุ่งใหญ่ ประจำปีงบประมาณ ๒๕๖๑ โดยมีรายละเอียด ดังนี้

๔.๔.๑ รายงานผลการดำเนินการงานฟาร์ม ประจำปีงบประมาณ พ.ศ. ๒๕๖๑

สถานะงานฟาร์มภาพรวมของคณะฯ ประจำปีงบประมาณ 2561 (ต.ค.60 - ส.ค.61)			
	รายรับ	รายจ่าย	
สาขาพืชศาสตร์	6,187,567.20	5,248,334.47	939,232.73
สาขาสัตวศาสตร์	4,954,064.50	5,310,339.07	- 356,274.57
รวม	<u>11,141,631.70</u>	<u>10,558,673.54</u>	
หักสมทบงบกลาง 10%	1,114,163.17		
หักสมทบ วช./ค่าไฟ 5%	557,081.59		
รวมหัก 15%	1,671,244.76		
เหลือใช้ได้ 85%	<u>9,470,386.95</u>		
รายจ่ายทั้งหมด	10,558,673.54		
สถานะงานฟาร์มคณะ	<u>- 1,088,286.60</u>		
หมายเหตุ : ขอใช้งบกลางงานฟาร์ม 630,000 บาท ทั่วไป			624,291.70
โยกใช้งบประมาณแผ่นดิน			421,645.00
รวม			<u>1,045,936.70</u>

๔.๔.๒ ข้อเสนอโครงการงานฟาร์ม ประจำปีงบประมาณ พ.ศ. ๒๕๖๒

โครงการงานฟาร์ม ๑ ทุ่งใหญ่ ประจำปีงบประมาณ ๒๕๖๒ สาขาพืชศาสตร์ เสนอโครงการจำนวน ๒๐ โครงการ ประมาณการรายรับ ๗,๐๐๐,๐๐๐ บาท ประมาณการรายจ่าย ๕,๙๕๐,๐๐๐ บาท สาขาสัตวศาสตร์ เสนอโครงการจำนวน ๖ โครงการ ประมาณการรายรับ ๔,๕๙๐,๐๐๐ บาท ประมาณการรายจ่าย ๓,๙๐๑,๕๐๐ บาท

ขอความร่วมมือช่วยกันดำเนินโครงการงานฟาร์มให้เป็นไปตามแผนรายรับรายจ่าย จากผลการดำเนินการโครงการงานฟาร์มประจำปี พ.ศ. ๒๕๖๑ ก็สามารถใช้เป็นแนวทางในการดำเนินการโครงการงานฟาร์มในปีงบประมาณ พ.ศ. ๒๕๖๒ ให้เป็นไปตามแผนรายรับรายจ่ายได้ว่าควรทำอย่างไรให้เป็นไปตามแผนมากที่สุด

หัวหน้าสาขาสัตวศาสตร์ แจ้ง ในส่วนของสาขาสัตวศาสตร์ ใสใหญ่ จะให้นักวิชาการดูแลงานฟาร์ม สาขาไหนที่ต้องการใช้ทรัพยากรสามารถติดต่อได้ โดยมีนักวิชาการเป็นผู้รับผิดชอบ

มติที่ประชุม : รับทราบ

ระเบียบวาระที่ ๕ : เรื่องเสนอเพื่อพิจารณา

๕.๑ การเสนอชื่อกรรมการผู้ทรงคุณวุฒิ เพื่อเป็นกรรมการประจำวิทยาเขตฯ และคณะกรรมการส่งเสริมกิจการวิทยาเขตฯ

ประธาน หรือที่ประชุม ในการเสนอชื่อบุคคลภายนอกเป็นผู้ทรงคุณวุฒิกรรมการประจำวิทยาเขตฯ จำนวน ๑ คน กรรมการส่งเสริมกิจการวิทยาเขตฯ จำนวน ๑ คน และกรรมการประจำวิทยาเขตฯ จากตัวแทนอาจารย์ ๑ คน

จากที่ประชุม เสนอ กรรมการจากตัวแทนอาจารย์ ๑ คน ที่ประชุมเสนอ ผศ.จรัญ ทองเจือ ส่วนการเสนอชื่อบุคคลภายนอกเป็นกรรมการผู้ทรงคุณวุฒิประจำวิทยาเขตฯ และกรรมการส่งเสริมกิจการวิทยาเขตฯ ให้สาขาเสนอชื่อส่งคณะฯ ภายในวันที่ ๒๒ ตุลาคม ๒๕๖๑

มติที่ประชุม : เห็นชอบ

๕.๒ สาขาสัตวศาสตร์

๕.๒.๑ การขออัตราตำแหน่งทดแทนบุคลากรที่เกษียณอายุราชการและตำแหน่งที่โอนย้าย

หัวหน้าสาขาสัตวศาสตร์ แจ้ง จากจำนวนอัตราอาจารย์เกษียณไปของสาขาสัตวศาสตร์ ขาดแคลนจำนวน ๓ ตำแหน่ง ขอให้คณะฯ พิจารณาด้วย

ประธาน แจ้ง คณะฯ ได้แจ้งความจำเป็นเสนอมหาวิทยาลัยฯ อัตราทดแทนแล้ว แต่มหาวิทยาลัยฯ ไม่เห็นชอบ ขอให้สาขาที่ขาดแคลนบันทึกเหตุผลความจำเป็นและแจ้งสัดส่วนจำนวนนักศึกษา กับอาจารย์ ความเชี่ยวชาญเฉพาะทาง มายังคณะฯ เพื่อให้ฝ่ายบริหารและวางแผนรวบรวมส่งมหาวิทยาลัยฯ อีกครั้ง

รองคณบดีฝ่ายบริหารและวางแผน แจ้ง ข้อมูลเกษียณอายุราชการ และขอให้สาขาส่งคณะฯ โดยด่วนเพื่อได้รวบรวมส่งมหาวิทยาลัยฯ ต่อไป

ข้อมูลเกษียณอายุราชการ คณะเกษตรศาสตร์

สาขา	จำนวนบุคลากรสายวิชาการ	จำนวนบุคลากรเกษียณอายุราชการ										รวม
		2561	2562	2563	2564	2565	2566	2567	2568	2569	2570	
สาขาวิชาพืชศาสตร์ (ทุ่งใหญ่)	12	1	-	4	1	1	1	1	-	-	1	10
สาขาวิชาพืชศาสตร์ (ใสใหญ่)	10	2	2	2	2	1	-	-	-	-	-	9
สาขาวิชาสัตวศาสตร์ (ทุ่งใหญ่)	7	1	-	1	2	1	-	-	-	-	-	5
สาขาวิชาสัตวศาสตร์ (ใสใหญ่)	8	-	2	-	1	1	2	-	-	-	-	6
สาขาวิชาประมง	9	-	-	-	1	1	-	-	-	2	-	4
สาขาวิชาเทคโนโลยีภูมิทัศน์	5	-	-	-	-	-	-	1	-	-	1	2
สาขาวิชาเกษตรกลวิธาน	8	-	-	-	-	-	-	-	2	-	-	2
สาขาวิชาพัฒนาการเกษตรและการจัดการธุรกิจเกษตร	6	-	-	1	-	-	-	-	-	-	-	1
งานวิจัยและฝึกอบรมชุมชน	3	-	1	-	-	-	-	-	-	-	1	2
รวม	68	4	5	8	7	5	3	2	2	2	3	41

มติที่ประชุม : เห็นชอบ

๕.๓ โครงการที่ผ่านการพิจารณาเบื้องต้น ประจำปี ๒๕๖๒

ประธาน หรือ จากจำนวนโครงการที่ผ่านการพิจารณาเบื้องต้น ประจำปี ๒๕๖๒ ซึ่งทางมหาวิทยาลัยฯ ให้ปรับลด จากงบประมาณ ๑,๑๔๑,๗๐๐ บาท เหลือเพียง ๖๔๑,๗๐๐ บาท จากที่ประชุมได้พิจารณาและตัดงบประมาณในแต่ละโครงการ ได้ดังนี้

โครงการพัฒนาคุณภาพการจัดการศึกษา

ลำดับ ที่	ชื่อโครงการ	งบประมาณ	
		สังคม	วิทย์
1.	โครงการเสริมสร้างสมรรถนะพื้นฐานการผลิตบัณฑิตนักปฏิบัติ คณะเกษตรศาสตร์	-	40,000
	กิจกรรมย่อยที่ 1 การพัฒนาศักยภาพนักศึกษา ด้านการขยายพันธุ์พืชเพื่อการค้า	-	5,000
	กิจกรรมย่อยที่ 2 การเลี้ยงไก่ลูกผสมสามสายเลือด	-	5,000
	กิจกรรมย่อยที่ 3 การเสริมสร้างสมรรถนะพื้นฐาน การผลิตพืชผักอินทรีย์วิถีแห่งภูมิปัญญาไทย	-	5,000
	กิจกรรมย่อยที่ 4 การเสริมสร้างสมรรถนะพื้นฐานการผลิตโคขุน	-	5,000
	กิจกรรมย่อยที่ 5 การเสริมสร้างสมรรถนะพื้นฐานสาขาประมง : วิทยาลัยประยุทธ์	-	5,000
	กิจกรรมย่อยที่ 6 การเสริมสร้างสมรรถนะพื้นฐานการผลิตบัณฑิต นักปฏิบัติ สาขาเทคโนโลยีภูมิทัศน์ (การออกแบบและจัดตกแต่งภูมิทัศน์)	-	5,000
	กิจกรรมย่อยที่ 7 การเสริมสร้างสมรรถนะพื้นฐานการใช้ การซ่อมบำรุงแทรกเตอร์และเครื่องจักรกลเกษตร	-	5,000
	กิจกรรมย่อยที่ 8 การเสริมสร้างสมรรถนะพื้นฐานการเป็นผู้ประกอบการใหม่	-	5,000
2.	โครงการเข้าร่วมนำเสนอผลงานทางวิชาการระดับปริญญาบัณฑิต ด้านวิทยาศาสตร์และเทคโนโลยีการเกษตร ครั้งที่ 6	-	20,000
3.	โครงการเข้าร่วมการแข่งขันทักษะวิชาการเกษตรราชมงคล ครั้งที่ 4	-	150,000
4.	โครงการการประชุมวิชาการวิทยาศาสตร์การประมงระดับปริญญาตรี ครั้งที่ 14 The 14 th Undergrad. Fisheries Science Conference (UFSC)	-	13,700
5.	โครงการพัฒนาศักยภาพและเตรียมความพร้อมนักศึกษา	-	18,000
	กิจกรรมย่อยที่ 1 การเตรียมความพร้อมสำหรับสอบสมรรถนะ ด้านสารสนเทศ	-	8,000
	กิจกรรมย่อยที่ 2 การเตรียมความพร้อมและแลกเปลี่ยน ประสบการณ์ฝึกงานในสถานประกอบการ	-	5,000
	กิจกรรมย่อยที่ 3 การเตรียมความพร้อมสหกิจศึกษา	-	5,000
6.	โครงการจัดงานวันเกษตรแห่งชาติ	-	200,000
7.	โครงการแข่งขันกีฬาภายใน มทร.ศรีวิชัย ครั้งที่ 12	-	200,000
รวมทั้งสิ้น		-	641,700

ประธาน แจ้ง โครงการที่มีการปรับลดงบประมาณ ให้ผู้รับผิดชอบปรับงบประมาณและรายละเอียดโครงการส่งฝ่ายบริหารและวางแผน ภายในวันพฤหัสบดีที่ ๑๑ ตุลาคม ๒๕๖๑

มติที่ประชุม : เห็นชอบ

ระเบียบวาระที่ ๖ : เรื่องอื่นๆ

ประธาน แจ้ง เรื่องอื่นๆ ที่ต้องดำเนินการ ดังนี้

๖.๑ ตามที่มหาวิทยาลัยฯ แจ้งให้งานวิจัยและฝึกอบรมชุมชนขึ้นอยู่กับฝ่ายกิจการพิเศษของมหาวิทยาลัยฯ ซึ่งตามโครงสร้างการบริหารงานเป็นส่วนหนึ่งของคณะเกษตรศาสตร์ ควรให้มหาวิทยาลัยฯ แจ้งเป็นลายลักษณ์อักษรหากจะมีการเปลี่ยนแปลงโครงสร้างการบริหาร และมอบฝ่ายบริหารและวางแผนทำหนังสือขอความชัดเจนกับมหาวิทยาลัยฯ

๖.๒ ให้ดำเนินการสอบวัดความรู้ด้านภาษาอังกฤษ ประจำปี ๒๕๖๑ ของบุคลากรสายวิชาการและสายสนับสนุน ภายในวันที่ ๓๑ ตุลาคม ๒๕๖๑

๖.๓ ให้นักศึกษาจัดกิจกรรมด้านภาษาอังกฤษ โดยใช้งบประมาณของสโมสรนักศึกษา ชมรมนักศึกษาให้มีกิจกรรมด้านภาษาอังกฤษ

๖.๔ ให้อาจารย์ทุกท่านทำเอกสารประกอบการสอนทั้งภาษาไทยและภาษาอังกฤษ เพื่อสอดแทรกให้นักศึกษาได้รับความรู้ด้านภาษาอังกฤษ

มติที่ประชุม : รับทราบ

ปิดประชุมเวลา ๑๗.๑๐ น.

นางอภิชญา หงษ์ทอง ผู้บันทึกรายงานการประชุม
นางธันย์นรีย์ โมราศิลป์ ผู้ตรวจบันทึกการประชุม